AGENCIA NACIONAL DE MINERÍA

TODOS POR UN NUEVO PAÍS

NIT.900.500.018-2

Para contestar cite:
Radicado ANM No.: 20173340043931

San José de Cúcuta, 27-02-2017

Señor
José de Jesús Castañeda Cetina
Calle 66 Sur No. 73B-15 Barrio El Perdomo
Bogotá, D.C.

Asunto: Solicitud de Certificación Área Libre y Pin
Radicado ANM: 20179070005132

Cordial saludo.

En atención a su solicitud de expedición de certificado de área libre y pin, me permito informar que de conformidad con lo establecido en la Resolución No. 1103 del 29 de diciembre de 2016 la Agencia Nacional de Minería (ANM) fijó las tarifas de los servicios para la vigencia 2017, estableciendo el valor de $878.000 para el formulario de propuestas de concesión (PIN) y para los certificados de área libre según el área a consultar, los siguientes valores:

0 - 2000 has	$92.000
2001 - 5000 has	$231.000
5001 - 10000 has	$462.000

Igualmente, es preciso indicar que la ANM dispone a través de la plataforma de servicios en línea en la página web www.anm.gov.co o en el link: https://tramites.anm.gov.co/Portal/pages/inicio.jsf la opción de pago en línea o de expedición del recibo para pago presencial en bancos de cualquiera de estos servicios para lo cual debe seleccionar la opción como se indicará más adelante.

Es importante informar que todos los trámites disponibles en la plataforma de servicios en línea cuentan con sus correspondientes instructivos publicados como los ABC, en los que podrá consultar paso a paso a cada uno de los trámites disponibles, entre ellos el de radicación de propuestas lo cual debe hacerse exclusivamente a través de la página web.

Para acceder a la plataforma debe ingresar desde la página www.anm.gov.co en el link de servicios en línea como se muestra a continuación:

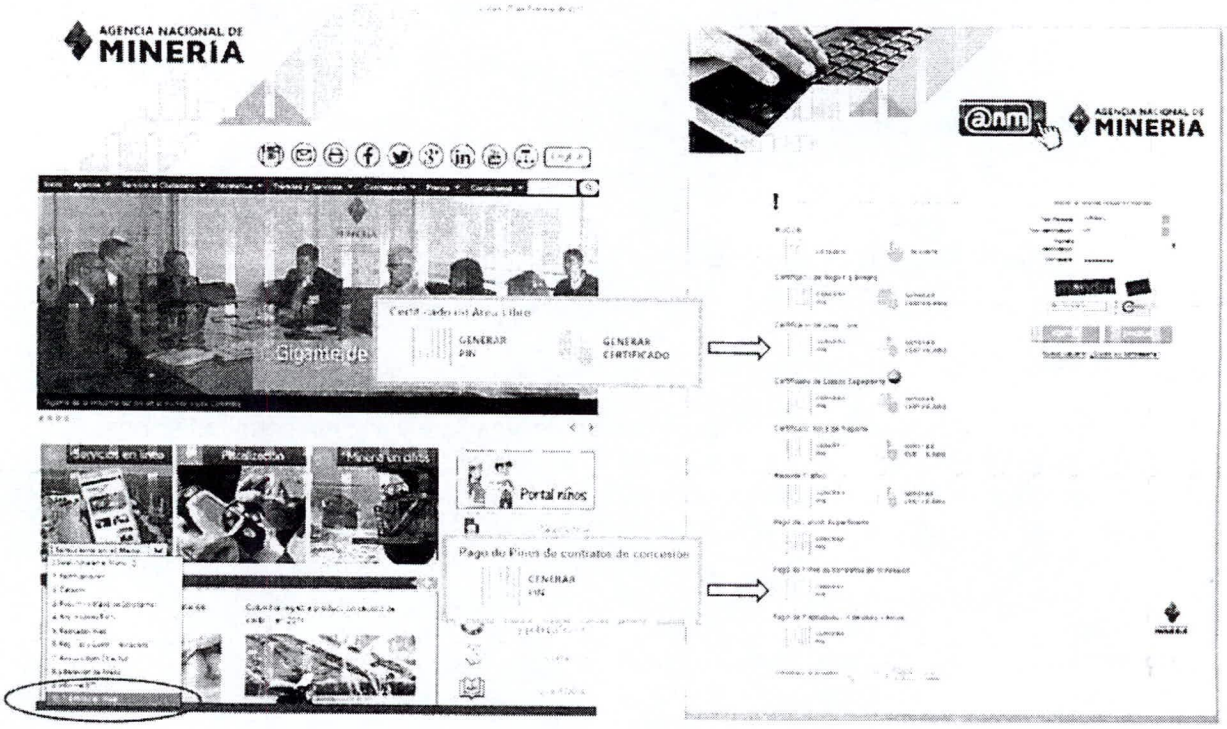

Luego debe seleccionar la opción deseada, para certificado de área libre luego de efectuar el pago podrá ingresar a generar el certificado y para pago de pin, una vez diligenciado y efectuado el pago debe acceder a la plataforma de radicación de propuestas para generar la radicación web, diligenciando toda la información correspondiente, a partir del momento en que se genere la radicación web el interesado dispondrá de un plazo de tres (3) días hábiles para allegar la documentación en físico, lo cual podrá hacer en cualquiera de nuestros puntos de atención.

A continuación se indican los enlaces para las opciones mencionadas:

Finalmente, adjunto al presente escrito se devuelven los documentos allegados en su oficio Radicado 20179070005132 correspondientes a 4 folios originales.

Atentamente,

Marisa Fernández Bedoya
Experto G3 Grado 6

Anexos: Cuatro (4) Folios Originales
Copia: No aplica.
Elaboró: Heisson G. Cifuentes M.- Abogado PARCUCUTA (VSC).
Revisó: No aplica
Fecha de elaboración: 27-02-2017
Número de radicado que responde: 20179070005132
Tipo de respuesta: Total
Archivado en: Consecutivo – Expediente.

AGENCIA NACIONAL DE
MINERÍA

INFORMACIÓN Y ATENCIÓN AL MINERO

SOLICITUD DE CERTIFICACIÓN DE ÁREA LIBRE

Fecha solicitud: San José de Cúcuta, 20 Febrero 2017
Nombre solicitante: Jose de Jesus Castañeda Cetina
Dirección: Calle 66A Sur Nº 73B-15 Barrio el Perdomo Ciudad: Bogota, D.C.
Teléfonos: 312-522-4362
Correo electrónico: josecastacet@hotmail.com

COORDENADAS DEL ÁREA A SOLICITAR

PUNTO	COORDENADAS NORTE	COORDENADAS ESTE
1	03 40 42.0	75 24 09,6
2	03 40 48.0	75 24 09
3	03 40 43.0	75 24 09.3
4		
5		
6		
7		
8		
9		
10		

Departamento (S)	Tolima
Municipio(S)	chaparral
Plancha IGAC	0003
Área	
Sistema de Referencia Marque (x)	Datum Magna – Sirgas ( ) Datum Bogotá ( ) Otro (X) Cual? Geograficas
Valor Consignación	

IMPORTANTE: Previamente se debe efectuar la consignación en el **BANCO DE BOGOTÁ** a nombre de **AGENCIA NACIONAL DE MINERÍA**, cuenta de ahorros número: **000-02198-0**. Posteriormente radicar esta solicitud con el recibo de consignación original en nuestras oficinas. La **Certificación de Área Libre** se expedirá en los **quince (15) días hábiles** siguientes.

ECRG 1:100 K - Equal Arc

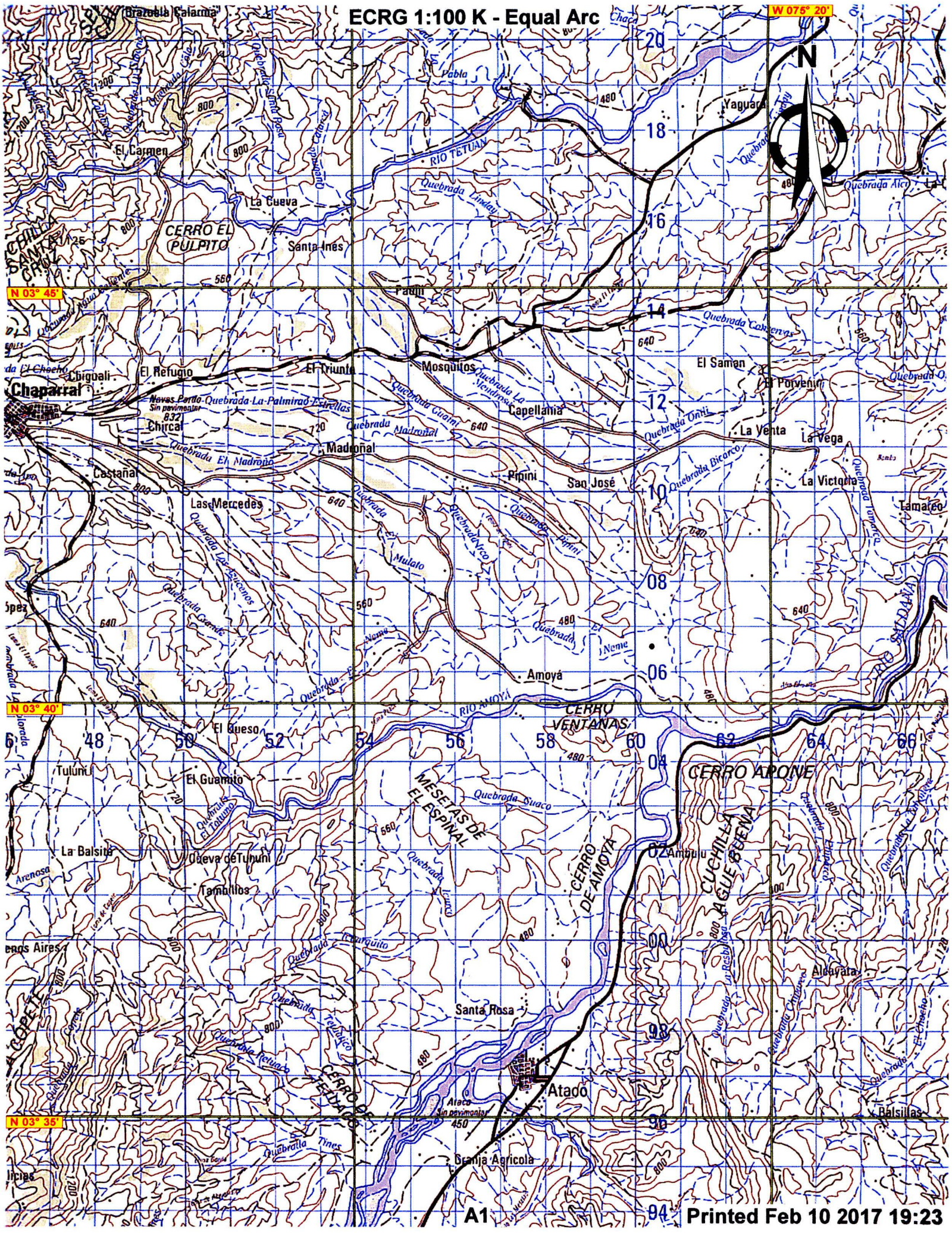

Destino: Grupo Punto de Atención Regional Cúcuta 21-FEB-17 10:55

MINERIA

No. 20179070005132

Placa Minera: Folios: 1

Anexos: 1 Anex Desc: 3 GRAFICAS

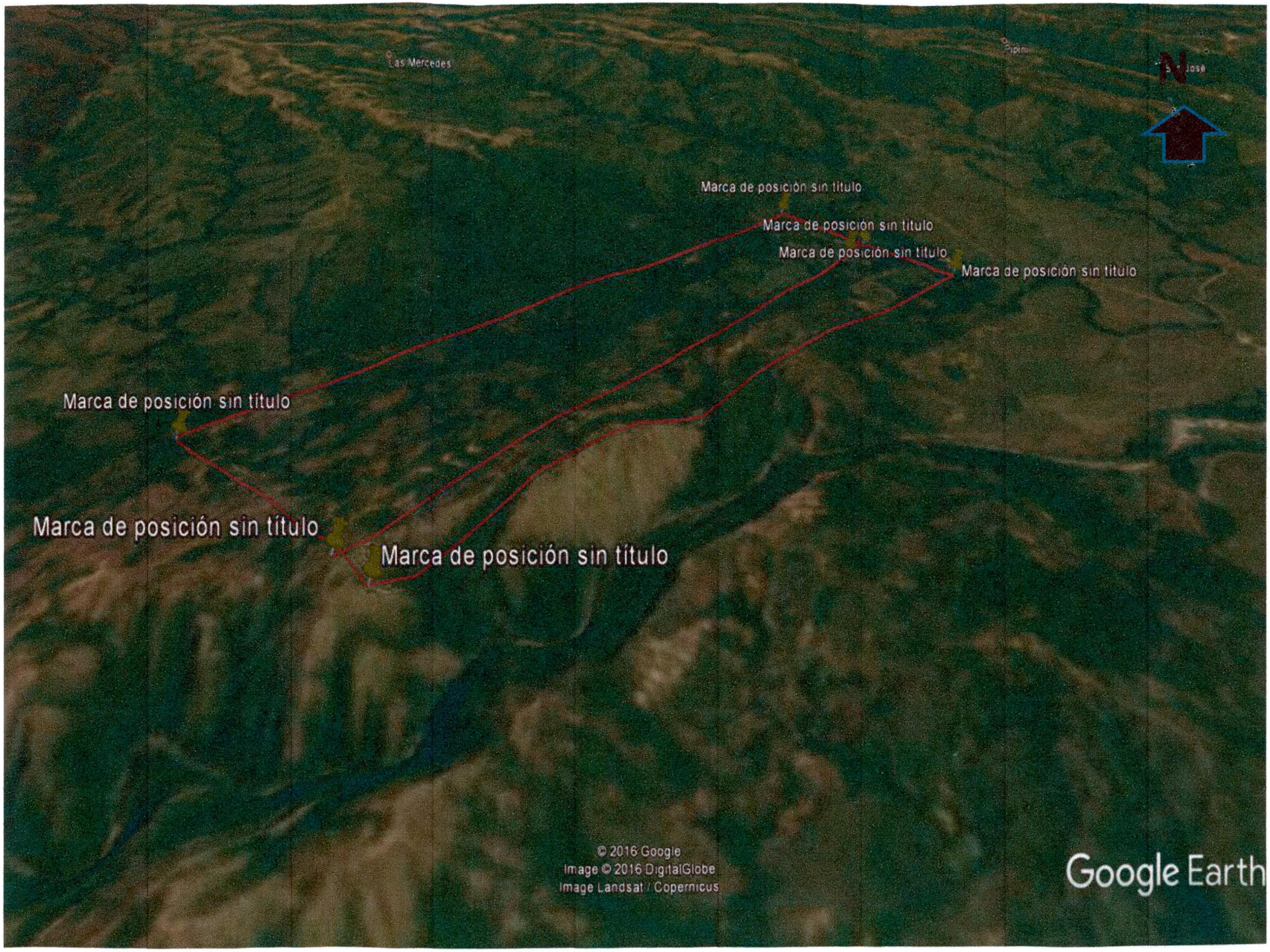
Las Mercedes
N
Marca de posición sin título
Marca de posición sin título
Marca de posición sin título
Marca de posición sin título
Marca de posición sin título
Marca de posición sin título
Marca de posición sin título
© 2016 Google
Image © 2016 DigitalGlobe
Image Landsat / Copernicus
Google Earth

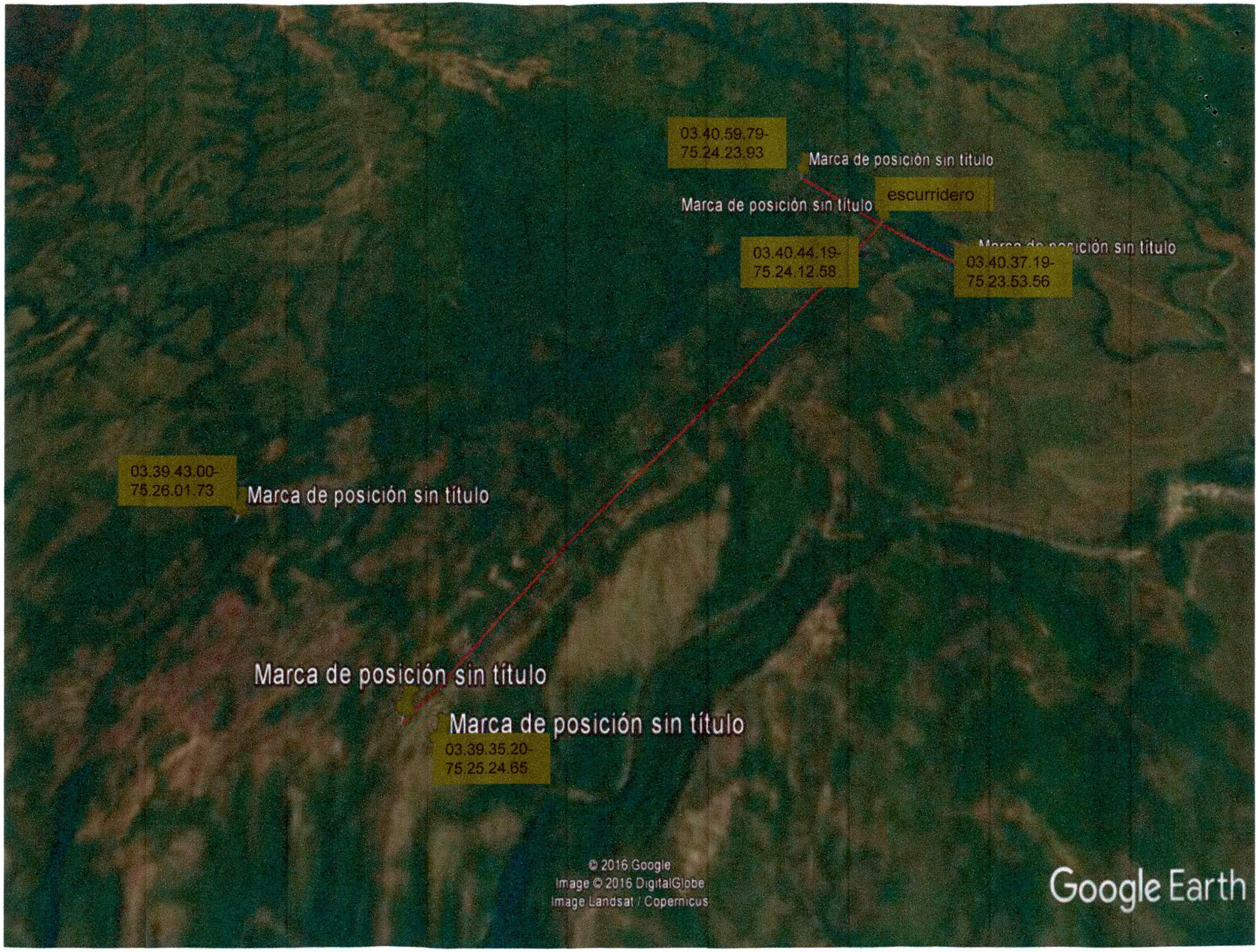
03.40.59.79-
75.24.23.93
Marca de posición sin título
escurridero
Marca de posición sin título
03.40.44.19-
75.24.12.58
Marca de posición sin título
03.40.37.19-
75.23.53.56
03.39.43.00-
75.26.01.73
Marca de posición sin título
Marca de posición sin título
Marca de posición sin título
03.39.35.20-
75.25.24.65
© 2016 Google
Image © 2016 DigitalGlobe
Image Landsat / Copernicus
Google Earth

COLVANES S.A.S. NIT. 800.185.306-4
Bogotá (1) 423 9888 - Cali (2) 691 2500
Medellín (4) 444 4747 - Barranquilla (5) 376 9700
Lic. Min. Comunicaciones 000 de enero 13/2000
Lic. Min. Transporte 0080 de marzo 14/2000

M.E

C CORTESIA 015005619026

19/04/2017	14:41	BOGOTA	

DESTINO: CUCUTA-NORTE DE SANTANDER 11

DE: JOSE DE JESUS CASTANEDA CETINA 01-001-0011055

PARA: AGENCIA NACIONAL DE MINERIA

DIRECCION: CALLE 66 SUR # 73B-15 BARRIO PERDOMO
TELEFONO 3125224362 CC/NIT:

DIRECCION: CALLE 13A NO 1E – 103. BARRIO CAOBOS
TELEFONO 2201999 CC/NIT 900500018-2

UNIDADES	PESO (KG)	VOLUMEN (KG)	PESO A COBRAR	PESO (Gms)
X 1	0	1	1	

FLETE	C.MANEJO	OTROS	TOTAL FLETE
0	0	0	0

VALOR DECLARADO 10000

NO RECIBE LOS SABADOS ☐ CITA PARA ENTREGAR

RECIBIA SATISFACCION: NOMBRE(S) Y APELLIDOS

DICE CONTENER

NOMBRE Y APELLIDO DOCUMENTOS

DIA ___ MES ___ AÑO ___ HORA ___ MIN ___

DEV 114010185431 / 81-COORDINAR LA ENTRE | RACK:SOBRES

-DESTINATARIO- Somos Autorretenedores Resoluc:4327 Julio/97 - Somos Grandes Contribuyentes Resoluc:12506 Dic/2002 FOPER55

envia Mensajería y Mercancías

COLVANES S.A.S. NIT. 800.185.306-4
Bogotá (1) 423 9888 - Cali (2) 691 2500
Medellín (4) 444 4747 - Barranquilla (5) 376 9700
Lic. Min. Comunicaciones 000 de enero 13/2000
Lic. Min. Transporte 0080 de marzo 14/2000

ESTE CONTRATO SE REGULA POR EL DECR.229/95 Y NORMAS REGLAMENTARIAS;ART.981 SIGUIENTES Y COMPLEMENTARIOS DEL CODIGO DE COMERCIO.

GUIA

M.E

C CORTESIA 015005619026

AGENCIA NACIONAL DE MINERIA NIT.: 900.500.018-2 20 ABR 2017 VENTANILLA DE CORRESPONDENCIA

19/04/2017	14:41	BOGOTA	

DESTINO: CUCUTA-NORTE DE SANTANDER 11

DE: JOSE DE JESUS CASTANEDA CETINA 01-001-0011055

PARA: AGENCIA NACIONAL DE MINERIA

DIRECCION: CALLE 66 SUR # 73B-15 BARRIO PERDOMO
TELEFONO 3125224362 CC/NIT:

DIRECCION: CALLE 13A NO 1E – 103. BARRIO CAOBOS
TELEFONO 2201999 CC/NIT 900500018-2

UNIDADES	PESO (KG)	VOLUMEN (KG)	PESO A COBRAR	PESO (Gms)
1	0	1	1	

FLETE	C.MANEJO	OTROS	TOTAL FLETE
0	0	0	0

VALOR DECLARADO 10000

NO RECIBE LOS SABADOS ☐ CITA PARA ENTREGAR

RECIBIA SATISFACCION: NOMBRE(S) Y APELLIDOS

DICE CONTENER

NOMBRE Y APELLIDO DOCUMENTOS

DIA ___ MES ___ AÑO ___ HORA ___ MIN ___

DEV 114010185431 / 81-COORDINAR LA ENTRE | RACK:SOBRES

-CUMPLIDO ORIGEN- Somos Autorretenedores Resoluc:4327 Julio/97 - Somos Grandes Contribuyentes Resoluc:12506 Dic/2002 FOPER55

envia Mensajería y Mercancías

REPORTE DE NOVEDAD Y SOLUCION

GUIA No. 114010185431 FECHA 4-3-17 FECHA GUIA ___

REMITENTE Agencia N.

DESTINATARIO José

SE OFRECIO EN FECHA 4-3-17 CODIGO DE ENTREGA EXTEMPORANEA 81 UNIDADES 4

NOMBRE OP ___ COD 42 RUTA 0X CEL ___

COD. NOV. 81 NOVEDAD Cosa de 2 pisos pto blanca

FECHA ___ SOLUCION 1ª 16:08 2ª visita 16:41 3ª visita 14:42

AGENCIA NACIONAL DE MINERIA NIT.: 900.500.018-2 20 ABR 2017 VENTANILLA DE CORRESPONDENCIA

AUXILIAR SERVICLIENTE

LB IMPRESOS S.A.S. PBX 631 1365

envia Mensajería y Mercancías

Lic.Min.Transporte 0080 de marzo 14/2000
Lic.Mintic 001191 de julio 13/2010
CIIU 4923 Transporte de Mercancía
CIIU 5320 Mensajeria Expresa

M.E 01

GUIA CREDITO 114010185431

COLVANES SAS. NIT 800.185.306-4
Principal: Calle 13 # 84 - 60 Bogota D.C.
Atención al usuario PBX (1)4239666
www.enviacolvanes.com.co

Somos Autorretenedores Resoluc:4327 Jul/97 - Somos Grandes Contribuyentes Resoluc:12506 Dic/2002

FEC ADMISION	ORIGEN:	DESTINO	REG.DESTINO	CITA ENTREGA	COBRA CARGUE / DESCARGUE
11.03.2017 16:02	CUCUTA	BOGOTA D.C.	BOGOTA		

REMITE: AGENCIA NACIONAL DE MINERIA — CENTRO DE COSTO

DIRECCION: CALLE 13A NO 1E – 103. BARRIO CAOBOS

TEL	CEDULA / TI / NIT	COD. POSTAL ORIGEN	CUENTA:
2201999	900500018-2		01-001-0011055

PARA: JOSE DE JESUS CASTANEDA CETINA
CALLE 66 SUR # 73B-15 BARRIO PERDOMO

TEL	CEDULA / TI / NIT	COD. POSTAL	RECIBE LOS SABADOS: SI
3125224362			

CORTAS
3117340043931

Nombre CC Remitente

El remitente declara que esta mercancía no es contrabando, joyas, títulos valores, dinero, ni de prohibido transporte y su contenido sin verificar es:

DOCUMENTOS

UNIDADES	1
PESO (gramos)	1000
PESO VOL	1
PESO A COBRAR(Kg)	1
VALOR DECLARADO	10000
FLETE	0
COSTO MANEJO	0
OTROS	0
TOTAL FLETE	0
CARTAPORTE:NO	

CAUSAL DE DEVOLUCION

Desconocido	No.31	1	2
Rehusado	No.44	1	2
No Reside	No.35	1	2
No Reclamado	No.40	1	2
Dir. errada	No.34	1	2
Otros (Nov Operativa/cerrado)		1	2

Fecha de devolucion al remitente: D: M: A: H: M:

Observaciones en la entrega:

Para ME y RF: Tiempo de entrega 48 horas habiles despues de arribo en destino

INTENTO DE ENTREGA

	D:	M:	A:	H:	M:
1					
2					

Guia complementaria de devolucion

Recibi a satisfaccion / Nombre, CC y Sello Destinatario

D: M: A: H: M:

El usuario deja expresa constancia que tuvo conocimiento del contrato que se encuentra publicado en la pagina web www.enviacolvanes.com.co de Colvanes SAS y en las carteleras ubicadas en los puntos de venta, que regula el servicio acordado entre las partes, cuyo contenido clausular acepta expresamente con la suscripciÃ³n de este documento. Para la prestaciÃ³n del PQR remitirse a nuestra pagina web o al PBX (1)4239666

FOPER01

- DESTINATARIO -