PLANILLA DE DEVOLUCIONES PQRS PAR NOBSA 2022

CONSECUTIVO	FECHA DE ENVIO	NUMERO DE RADICADO	NUMERO DE GUIA	RESPONSABLE	MOTIVO DEVOLUCION	FECHA DEVOLUCION	TRANSPORTADORA
1	18/04/2022	NOB-20229030767591	6273839	MAIRA CARIME ROJAS	DESCONOCIDO	26/07/2022	METROENVIOS
2	18/04/2022	NOB-20229030767161	6273821	MAIRA CARIME ROJAS	DIRECCION INCOMPLETA	26/07/2022	METROENVIOS
3	18/04/2022	NOB-20229030767191	6273824	MAIRA CARIME ROJAS	DESCONOCIDO	26/07/2022	METROENVIOS
4	18/04/2022	NOB-20229030767651	6273842	MAIRA CARIME ROJAS	DIRECCION INCOMPLETA	26/07/2022	METROENVIOS
5	18/04/2022	NOB-20229030767671	6273843	MAIRA CARIME ROJAS	DIRECCION INCOMPLETA	26/07/2022	METROENVIOS
6	10/06/2022	NOB-20229030776061	6431798	MAIRA CARIME ROJAS	NO RECLAMADO	26/07/2022	METROENVIOS
FECHA DE ELABORACION		27/07/2022	RECIBE:				
Observaciones:_____							

AGENCIA NACIONAL DE
MINERÍA
NIT.: 900.500.018-2

27 JUL 2022

VENTANILLA DE CORRESPONDENCIA
Avenida Calle 26 No. 59 - 51 Edificio Argos
Bogotá, D.C. - Colombia

Recibido: _____

AGENCIA NACIONAL DE MINERÍA

Radicado ANM No: 20229030767591

Nobsa, 05-04-2022 07:01 AM

Señor
WILSON VELA
Email: wilsonavg71@gmail.com
Dirección: Vereda Montiñal Sector La Escuela
Sogamoso - Boyacá.

Asunto: Respuesta a su radicado 20229030765362 del 23 de marzo de 2022. Expediente minero FJ1-141A.

Cordial saludo.

En atención a su solicitud mediante radicado del asunto, en la cual requiere las condiciones de la póliza minero ambiental para el contrato de concesión No. FJ1-141A, para la vigencia 2022-2023, para dar respuesta de fondo, me permito informar que la misma debe constituirse con las siguientes características:

<table>
<tr><td colspan="6">POLIZA MINERO AMBIENTAL
CONTRATO DE CONCESIÓN No. FJ1-141A</td></tr>
<tr><td>Beneficiario(S):</td><td colspan="3">AGENCIA NACIONAL DE MINERIA</td><td colspan="2">NIT 900.500.018-2</td></tr>
<tr><td>Asegurado(S):</td><td colspan="3">AGENCIA NACIONAL DE MINERIA</td><td colspan="2">NIT 900.500.018-2</td></tr>
<tr><td>Tomador(S):</td><td colspan="5">LUIS FERNANDO VELEZ – ANDRES DARIO RESTREPO C.C.No</td></tr>
<tr><td>Vigencia Póliza</td><td colspan="5">Un (01) año</td></tr>
<tr><td colspan="6">OBJETO DE LA POLIZA</td></tr>
<tr><td colspan="6">GARANTIZAR EL CUMPLIMIENTO DE LAS OBLIGACIONES MINERAS Y AMBIENTALES EL PAGO DE LAS MULTAS Y LA CADUCIDAD DEL CONTRATO DE CONCESION N° FJ1-141A, CELEBRADO ENTRE EL INSTITUTO COLOMBIANO DE GEOLOGIA Y MINERIA INGEOMINAS HOY AGENCIA NACIONAL DE MINERIA Y LOS SEÑORES ANDRES DARIO RESTREPO SALAZAR Y LUIS FERIANDO VELEZ VASOUEZ, DURANTE LA ETAPA DE EXPLOTACION DE UN YACIMIENTO DE CARBON, LOCALIZADO EN JURISDICCION DEL MUNICIPIO DE SOGAMOSO, DEPARTAMENTO DE BOYACA.</td></tr>
<tr><td>Etapa contractual</td><td colspan="5">Explotación</td></tr>
<tr><td rowspan="2">Valor asegurado</td><td>Mineral</td><td>Producción PTO aprobado</td><td>%</td><td>Precio UPME RESOLUCIÓN No. 000128 de 28/03/2022</td><td>Valor a asegurar</td></tr>
<tr><td>CARBON</td><td>5660 ton/año</td><td>10%</td><td>$ 183.458,50</td><td>$ 103.837.511,00</td></tr>
<tr><td colspan="6">OBSERVACIONES</td></tr>
<tr><td colspan="6">Mediante Resolución GTRN N° 0225 del 14 de agosto de 2009, se aprobó el Programa de Trabajos y Obras para el
Contrato de Concesión N° FJ1-141ª, con una producción anual de 5660</td></tr>
<tr><td colspan="6">Resolución No. 000128 de 28/03/2022 de la UPME se determinan los precios base de liquidación par el pago de regalías vigentes. Carbones térmicos de consumo interno.</td></tr>
</table>

Así mismo, se le informa que la póliza minero ambiental debe ser presentada debidamente suscrita por el tomador, anexar el recibo de pago y las condiciones generales de las misma.

Lo anterior para su conocimiento y fines pertinentes.

AGENCIA NACIONAL DE MINERÍA

Radicado ANM No: 20229030767591

Cordialmente,

EDWIN HERNANDO LÓPEZ TOLOSA
Coordinador Punto de Atención Regional Nobsa.

Anexos: 0
Copia: No aplica.
Elaboró: Jefferson Amortegui Walteros Abogado PAR-Nobsa.
Revisó: Yury Katherine Galeano Manrique Abogada GSC PARN
Fecha de elaboración: 04-04-2022 06:55 AM
Número de radicado que responde: 20229030765362
Tipo de respuesta: Total.
Archivado en: Expediente Minero FJ1-141A

Fecha Aprob: 2014-06-16

metroenvíos

Lic 003458 de 26 Ago 2013

Guia No.
6273839

Fecha:
16-04-2022

Remitente:
Agencia Nacional de Mineria

Destinatario:
WILSON VELA

vereda Montiñal Sector la
SOGAMOSO

DESTINATARIO
Formato: ME-F-02-V4
Fecha Aprob: 2014-06-16

metroenvíos

Lic 003458 de 26 Ago 2013

Admisión
Fecha: 16-04-2022 Hora: 4:30 PM

METROPOLITANA DE ENVIOS METROENVIOS LTDA
Nit. 802007653-0
Lic 003458 de 26 Ago 2013
Dir. Cra 44B No 53B 19 Tel: 3703040
Código Postal 080002
Barranquilla - Atlántico
Web: www.metropolitanadeenvios.com

* 6 2 7 3 8 3 9 *

Orden 947104

Guia 6273839

Formato: ME-F-02-V4
Fecha Aprob: 2014-06-16

Remitente

Nit: 900500018
Razón Social: Agencia Nacional de Mineria
Dirección: AV. Calle 26 # 59-51 Edificio
Código Postal: 113121
BOGOTA

Destinatario

Nombre: WILSON VELA
20229030767591 6273758 - NO
Dirección: vereda Montiñal Sector la Escuela
Destino: SOGAMOSO C.Postal: 15759.

Causales de Devoluciones

1. Desconocido X
2. Rehusado
3. No Reside
4. No Reclamado
5. Direccion Errada
6. Otro - Especificar

Descripcion del Envio
DOCUMENTO

Datos de Mensajero
Nombre del mensajero e identificación: Juan Bernardo Garcia F.
Firma del mensajero. C.C. 1.043.720.993

Datos de entrega
Fecha: 1 ABR 2022 Hora: 900
Nombre legible e identificación:
Firma quien recibe:

Valor	
Total	$1.500
Asegurado	0
Peso (GMS)	1

Observación
Dire. incompleta

Intentos de Entrega
1. Fecha ☐☐☐ Hora: ☐
2. Fecha ☐☐☐ Hora: ☐

AGENCIA NACIONAL DE MINERÍA

Radicado ANM No: 20229030767161

Nobsa, 01-04-2022 07:49 AM

Señor
ALFONSO ALFONSO HERNÀNDEZ FORERO
Email. agroluvita@yahoo.com
Celular: 3133225569
Dirección: Vereda Sativa Hda. San Bernardo Lote 4 Km 1 Via
Paipa- Boyacá

Asunto: Respuesta a solicitud presentada mediante radicado 20211001542742 del 09 de noviembre de 2021.Expediente minero 01118-15.

Respetada Señor Hernández Forero:

De manera atenta me permito señalar que la autoridad minera ha implementado la política institucional de "Cero Papel" encaminada a racionalizar, estandarizar, automatizar, facilitar y agilizar los trámites de la entidad, así las cosas, llevó cabo la digitalización de todos los expedientes contentivos de los títulos mineros.

Ahora bien, en cuanto a la petición de "*Reclamo*", relacionado con el título minero **01118-15,** la Agencia Nacional de Minería mediante la Resolución No. 1103 de fecha 29 de diciembre de 2016, estableció lo siguiente:

> *Artículo 1°. Establecer el valor de la fotocopia simple, fotocopia auténtica y* ***su transformación en medio digital así:***

REPRODUCCIÓN DE DOCUMENTOS	VALOR INCLUIDO IVA
Transformación de página en formato digital (por cada folio solicitado) y tratándose de USB	$100,00
Grabación de la información en CD (por cada folio solicitado)	$350,00
Grabación de la información en DVD (por cada folio solicitado)	$450,00

En aclaración de la tabla anterior es de anotar que si es su deseo expedir la fotocopia digital en medio USB, CD o DVD deberá allegarse dicho medio de grabación.

Así mismo, los pagos por los citados conceptos se realizarán a través de pago en línea dispuesto en la página web de la Agencia Nacional de Minería en el menú de "Trámites y Servicios", módulo de "Trámites en Línea"; para lo cual deberá de imprimirse el recibo de pago en una impresora en láser que permita a la entidad bancaria leer el código de barras; por tanto, una vez se realice el pago, se debe allegar original del mismo, con memorial informando que dicho pago es para copias simples, auténticas o transformación a medio magnético -USB, DVD o CD-, según sea su opción.

En lo que a su solicitud respecta y de conformidad con el artículo 88 de la Ley 685 de 2001, la información técnica y económica es confidencial, por tanto, solo podrá ser solicitada y entregada al titular minero, su apoderado o autorizado, (para este último evento es necesario adjuntar fotocopia de la cedula de ciudadanía de quien autoriza y certificado de existencia y representación legal cuando aplique).

- 825 FOLIOS

metroenvíos

Lic 003458 de 26 Ago 2013

Guía No.
6273821

Fecha:
18-04-2022

metroenvios@demetrotel.net.co

Remitente:
Agencia Nacional de Minería

Destinatario:
ALFONSO ALFONSO HERNAN FORERO

Vereda sativa Hda. San
PAIPA

DESTINATARIO
Formato. ME-F-02-V4
Fecha Aprob: 2014-08-16

metroenvíos

Lic 003458 de 26 Ago 2013

METROPOLITANA DE ENVIOS METROENVIOS LTDA
Nit. 802007653-0
Lic 003458 de 26 Ago 2013
Dir. Cra 44B No 53B 19 Tel: 3703040
Código Postal 080002
Barranquilla - Atlántico
Web: www.metropolitanadeenvios.com

* 6 2 7 3 8 2 1 *

Orden: 947104
Guía: 6273821

Admisión

Fecha: 18-04-2022 Hora: 4:30 PM

Remitente		**Destinatario**	
Nit:	900500018	Nombre:	ALFONSO ALFONSO HERNAN FORERO
Razón Social:	Agencia Nacional de Minería	20229030767161	6273740 - NO
Dirección:	AV. Calle 26 # 59-51 Edificio	Dirección:	Vereda sativa Hda. San Bernardo Lote 4 km 1 via
Código Postal:	113121		
	BOGOTA	Destino:	PAIPA — C.Postal: 15516.

Causales de Devoluciones

1. Desconocido [ ]
2. Rehusado [ ]
3. No Reside [ ]
4. No Reclamado [ ]
5. Direccion Errada [ ]
6. Otro - Especificar [X]

Formato: ME-F-02-V4

Descripcion del Envio

DOCUMENTO

Datos de entrega

Fecha: 21 ABR. 2022 Hora: 9:00

Nombre legible e identificación: Juan Bernardo García F.

Firma quien recibe:

Datos de Mensajero

Nombre del mensajero e identificación: C.C. 1.045.720.993

Firma del mensajero

Valor

Total	: $1,500
Asegurado	: 0
Peso (GMS)	: 1

Observación

Direccion incompleta

Intentos de Entrega

1. Fecha [ ] [ ] [ ] Hora: [ ]
2. Fecha [ ] [ ] [ ] Hora: [ ]

AGENCIA NACIONAL DE MINERÍA

Radicado ANM No: 20229030767191

Nobsa, 01-04-2022 07:49 AM

Señor
LUIS GUILLERMO VACA VEGA
Email: guillevacca@gmail.com
Celular: 3138725089
Dirección: Vereda cerca de piedra entrada 2 colegio Santo Thomas
Chía – Cundinamarca

Asunto: Respuesta su radicado 20221001758302 del 22 de marzo de 2022. Expediente minero 806T.

Cordial saludo.

Dando respuesta al radicado de la referencia me permito informar que, previa revisión del expediente digital del título minero 806T, se evidencia que el trámite administrativo de prórroga allegado mediante radicado No. 2011430026302 del 21 de julio de 2011, se encuentra en revisión jurídica por parte de a Vicepresidencia de Contratación y Titulación; misma que realizará pronunciamiento mediante Acto Administrativo motivado que en derecho corresponda, el cual será notificado a través de los estados publicados en la página web de la entidad.

Lo anterior para su conocimiento y fines pertinentes.

Cordialmente,

EDWIN HERNANDO LÓPEZ TOLOSA
Coordinador Punto de Atención Regional Nobsa.

Anexos: 0
Copia: No aplica.
Elaboró: Jefferson Amortegui Walteros Abogado PAR-Nobsa.
Revisó: Yury Katherine Galeano Manrique Abogada GSC PARN
Fecha de elaboración: 31-03-2022 17:10 PM
Número de radicado que responde: 20221001758302
Tipo de respuesta: Total.
Archivado en: Expediente Minero 806T

metroenvios

Lic 003458 de 26 Ago 2013

Guía No.
6273824

Fecha:
18-04-2022

metroenviosfdameti0tel.net.co

Remitente:
Agencia Nacional de Mineria

Destinatario:
LUIS GUILLERMO VACA VEGA
Vereda cerca de piedra
CHIA

DESTINATARIO
Formato: ME-F-02-V4
Fecha Aprob: 2014-06-16

metroenvios
¡Más rápido, más seguro!

Lic 003458 de 26 Ago 2013

Admisión
Fecha: 18-04-2022 **Hora:** 4:30 PM

METROPOLITANA DE ENVIOS METROENVIOS LTDA
Nit. 802007653-0
Lic 003458 de 26 Ago 2013
Dir. Cra 44B No 53B 19 Tel: 3703040
Código Postal 080002
Barranquilla - Atlántico
Web: www.metropolitanadeenvios.com

* 6 2 7 3 8 2 4 *

Orden 947104 **Guía** 6273824

Formato: ME-F-22-V4
Fecha Aprob: 2014-06-16

Remitente

Nit: 900500018
Razón Social: Agencia Nacional de Minería
Dirección: AV. Calle 26 # 59-51 Edificio
Código Postal: 113121
BOGOTA

Destinatario

Nombre: LUIS GUILLERMO VACA VEGA
20229030767191
Dirección: Vereda cerca de piedra entrada 2 colegio santo
Destino: CHIA
Código Postal: 250001

Causales de Devoluciones
1. Desconocido X
2. Rehusado
3. No Reside
4. No Reclamado
5. Direccion Errada
6. Otro - Especificar

Descripcion del Envio
DOCUMENTO

Juan Bernardo García F.
Nombre del mensajero e identificación
C.C. 1.045.720.983
Firma del mensajero

Datos de entrega
Fecha: [illegible] **Hora:** [illegible]
Nombre legible e identificación:
Firma quien recibe:

Valor	
Total	: $1,500
Asegurado	: 0
Peso (GMS)	: 1

Observación

Intentos de Entrega
1. Fecha ☐☐☐ Hora: ☐
2. Fecha ☐☐☐ Hora: ☐

AGENCIA NACIONAL DE MINERÍA

Radicado ANM No: 20229030767651

Nobsa, 05-04-2022 09:18 AM

Señor:
ANDRES BAUTISTA ACOSTA
Email: sisimalt.consultores@gmail.com
kilómetro 19 vía Tunja - Villa de Leyva
Cucaita- Boyacá

Asunto: Respuesta al radicado No 20221001665562. "Reporte Póliza Minero, Contrato de Concesión Minera No 01498-15.

Cordial saludo Señor Bautista.

Me permito dar acuse de recibo a la documentación allegada por concepto copia Póliza minero ambiental en tres (03) folios, dicha información será incorporada al expediente minero 01498-15.

La evaluación documental se realizará a la documentación que sea debidamente cargada a la plataforma ANNA MINERÍA a fin de emitir un pronunciamiento mediante el acto administrativo correspondiente, el cual será notificado a través de los estados publicados en la página web de la entidad.

Atentamente,

EDWIN HERNANDO LÓPEZ TOLOSA
Coordinador Punto de Atención Regional de Nobsa.

Anexos: (0)
Copia: No aplica.
Elaboró: Mabel Lorena Garnica Acero -Abogada GSC PARN
Revisó:
Fecha de elaboración: 05-04-2022 08:49 AM
Número de radicado que responde: 20221001665562
Tipo de respuesta: Informativo
Archivado en: Expediente No 01498-15

metroenvios

Lic 003458 de 26 Ago 2013

Guía No. 6273842

Fecha: 18-04-2022

metroenvios@metrotel.net.co

Remitente: Agencia Nacional de Minería

Destinatario: ANDRES BAUTISTA ACOSTA

kilometro 19 via Tunja- CUCAITA

DESTINATARIO

Formato: ME-F-02-V4

Fecha Aprob: 2014-06-16

metroenvios

Lic 003458 de 26 Ago 2013

Admisión

Fecha: 18-04-2022 **Hora:** 4:30 PM

METROPOLITANA DE ENVIOS METROENVIOS LTDA
Nit. 802007653-0
Lic 003458 de 26 Ago 2013
Dir. Cra 44B No 53B 19 Tel: 3703040
Código Postal 080002
Barranquilla - Atlántico
Web: www.metropolitanadeenvios.com

* 6 2 7 3 8 4 2 *

Orden: 947104 **Guía:** 6273842

Remitente

Nit: 900500018

Razón Social: Agencia Nacional de Minería

Dirección: AV. Calle 26 # 59-51 Edificio

Código Postal: 113121

BOGOTA

Destinatario

Nombre: ANDRES BAUTISTA ACOSTA

20229030767651 6273761 - NO

Dirección: kilometro 19 via Tunja- Villa de Leyva

Destino: CUCAITA **C.Postal:** 154007

Causales de Devoluciones

1. Desconocido
2. Rehusado
3. No Reside
4. No Reclamado
5. Direccion Errada
6. Otro - Especificar X

Descripcion del Envio

DOCUMENTO

Juan Bernardo Castro F.

Nombre del mensajero e identificación

C.C. 1.045.720.993

Firma del mensajero

Datos de entrega

Fecha: 21 ABR. 2022 **Hora:** 9:00

Nombre legible e identificación:

Firma quien recibe:

Valor

Total	: $1,500
Asegurado :	0
Peso (GMS) :	1

Observación

incompleta Direccion.

Intentos de Entrega

1. **Fecha** **Hora:**
2. **Fecha** **Hora:**

Formato: ME-F-02-V4

AGENCIA NACIONAL DE MINERÍA

Radicado ANM No: 20229030767671

Nobsa, 05-04-2022 09:18 AM

Señor:
ANDRES BAUTISTA ACOSTA
Email: sisimalt.consultores@gmail.com
kilómetro 19 vía Tunja - Villa de Leyva
Cucaita- Boyacá

Asunto: Respuesta al radicado No 20221001665502. "Reporte Póliza Minero, Contrato de Concesión Minera No 01498-15.

Cordial saludo Señor Bautista.

Me permito dar acuse de recibo a la documentación allegada por concepto copia Póliza minero ambiental en tres (03) folio, dicha información será incorporada al expediente minero 01498-15.

La evaluación documental se realizará a la documentación que sea debidamente cargada a la plataforma ANNA MINERÍA a fin de emitir un pronunciamiento mediante el acto administrativo correspondiente, el cual será notificado a través de los estados publicados en la página web de la entidad.

Atentamente,

EDWIN HERNANDO LÓPEZ TOLOSA
Coordinador Punto de Atención Regional de Nobsa.

Anexos: (0)
Copia: No aplica.
Elaboró: Mabel Lorena Garnica Acero -Abogada GSC PARN
Revisó:
Fecha de elaboración: 05-04-2022 08:31 AM
Número de radicado que responde: 20221001665502
Tipo de respuesta: Informativo
Archivado en: Expediente No 01498-15

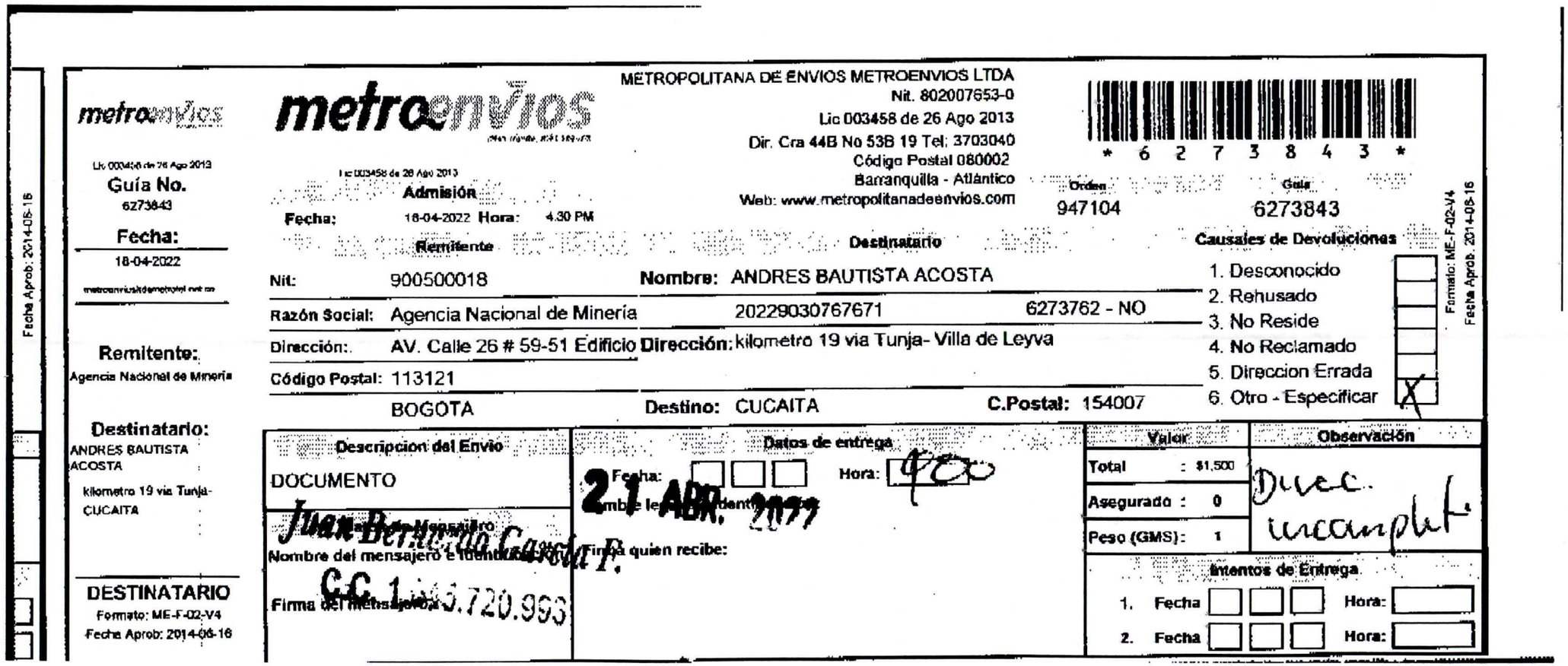

metroenvios

Lic 003458 de 26 Ago 2013

Guía No.
6273843

Fecha:
18-04-2022

metroenvios@demetrotel.net.co

Remitente:
Agencia Nacional de Minería

Destinatario:
ANDRES BAUTISTA ACOSTA
kilometro 19 via Tunja-
CUCAITA

DESTINATARIO
Formato: ME-F-02-V4
Fecha Aprob: 2014-06-16

Fecha Aprob: 2014-06-16

metroenvios

Lic 003458 de 26 Ago 2013

Admisión

Fecha: 18-04-2022 **Hora:** 4.30 PM

METROPOLITANA DE ENVIOS METROENVIOS LTDA
Nit. 802007653-0
Lic 003458 de 26 Ago 2013
Dir. Cra 44B No 53B 19 Tel: 3703040
Código Postal 080002
Barranquilla - Atlántico
Web: www.metropolitanadeenvios.com

* 6 2 7 3 8 4 3 *

Orden 947104 **Guía** 6273843

Remitente

Nit: 900500018
Razón Social: Agencia Nacional de Minería
Dirección: AV. Calle 26 # 59-51 Edificio
Código Postal: 113121
BOGOTA

Destinatario

Nombre: ANDRES BAUTISTA ACOSTA
20229030767671 6273762 - NO
Dirección: kilometro 19 via Tunja- Villa de Leyva
Destino: CUCAITA **C.Postal:** 154007

Causales de Devoluciones

1. Desconocido
2. Rehusado
3. No Reside
4. No Reclamado
5. Direccion Errada
6. Otro - Especificar X

Formato: ME-F-02-V4
Fecha Aprob. 2014-06-16

Descripcion del Envio
DOCUMENTO

Juan Bernardo Gascón P.
Nombre del mensajero e identificación
C.C. 1.[illegible].720.993
Firma del mensajero

Datos de entrega
Fecha: Hora: 900
21 ABR. 2022
Nombre legible e identificación
Firma quien recibe:

Valor	
Total	: $1,500
Asegurado	: 0
Peso (GMS)	: 1

Observación
Direc. incompleta

Intentos de Entrega
1. Fecha Hora:
2. Fecha Hora:

AGENCIA NACIONAL DE MINERÍA

Radicado ANM No: 20229030776061

Nobsa, 31-05-2022 16:25 PM

Señoras
LEYDY LORENA AGUIRRE CARDENAS
MARIA GRACIELA ALBARRACIN ALBARRACIN
Email: jaccampamento2019@gmaill.com
Celular: 3103110529
Dirección: Vereda Primera Chorrera Sector Campamento
Sogamoso – Boyacá

Asunto: Respuesta su radicado 20225501056202 del 26 de abril de 2022. Sin expediente minero.

Cordial saludo.

Dando respuesta al radicado de la referencia, me permito informar que, una vez revisado el documento allegado por las peticionarias, no se observa de manera clara la placa del título minero al cual hace referencia los hechos aducidos.

En virtud de lo anterior; y, a fin de incluir el título minero que corresponda al cronograma de visitas de fiscalización minera para el segundo semestre del 2022, es necesario que las peticionarias aclaren de manera expresa el número de placa del título minero o el nombre de los titulares o el número de identificación de los titulares mineros.

Lo anterior para su conocimiento y fines pertinentes.

Cordialmente,

EDWIN HERNANDO LÓPEZ TOLOSA
Coordinador Punto de Atención Regional Nobsa.

Anexos: 0
Copia: No aplica.
Elaboró: Jefferson Amortegui Walteros Abogado PAR-Nobsa.
Revisó: Yury Katherine Galeano Manrique Abogada GSC PARN
Fecha de elaboración: 31-05-2022 15:51 PM
Número de radicado que responde: 20225501056202
Tipo de respuesta: Total.
Archivado en: Expediente Minero Sin expediente minero

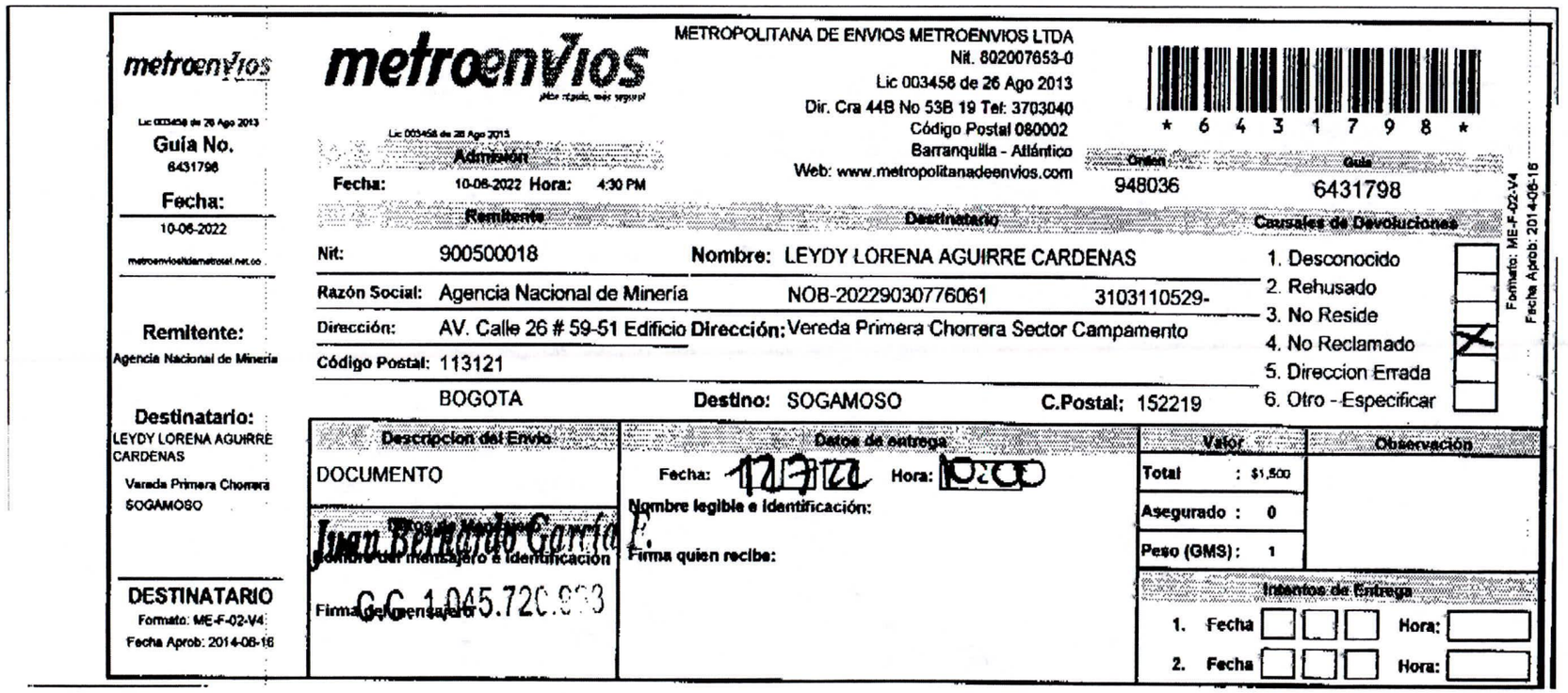

metroenvios

Lic 003458 de 26 Ago 2013

Guía No.
6431798

Fecha:
10-06-2022

metroenviosldametrosel.net.co

Remitente:
Agencia Nacional de Minería

Destinatario:
LEYDY LORENA AGUIRRE CARDENAS
Vereda Primera Chorrera
SOGAMOSO

DESTINATARIO
Formato: ME-F-02-V4
Fecha Aprob: 2014-06-16

metroenvios
más rápido, más seguro

Lic 003458 de 26 Ago 2013
Admisión
Fecha: 10-06-2022 Hora: 4:30 PM

METROPOLITANA DE ENVIOS METROENVIOS LTDA
Nit. 802007653-0
Lic 003458 de 26 Ago 2013
Dir. Cra 44B No 53B 19 Tel: 3703040
Código Postal 080002
Barranquilla - Atlántico
Web: www.metropolitanadeenvios.com

* 6 4 3 1 7 9 8 *

Origen: 948036 Guía: 6431798

Formato: ME-F-02-V4
Fecha Aprob: 2014-06-16

Remitente

Nit: 900500018
Razón Social: Agencia Nacional de Minería
Dirección: AV. Calle 26 # 59-51 Edificio
Código Postal: 113121
BOGOTA

Destinatario

Nombre: LEYDY LORENA AGUIRRE CARDENAS
NOB-20229030776061 3103110529-
Dirección: Vereda Primera Chorrera Sector Campamento
Destino: SOGAMOSO C.Postal: 152219

Causales de Devoluciones

1. Desconocido
2. Rehusado
3. No Reside
4. No Reclamado X
5. Direccion Errada
6. Otro - Especificar

Descripcion del Envio
DOCUMENTO

Nombre del mensajero e identificación: Juan Bernardo García F.
Firma del mensajero: C.C. 1.045.720.993

Datos de entrega
Fecha: 12/7/22 Hora: 10:00
Nombre legible e identificación:
Firma quien recibe:

Valor
Total : $1,500
Asegurado : 0
Peso (GMS): 1

Observación

Intentos de Entrega
1. Fecha Hora:
2. Fecha Hora: