



AGENCIA NACIONAL DE
MINERÍA

AUDIENCIAS PÚBLICAS MINERAS

“La ANM tejiendo territorios por una minería para la vida”



CATASTRO MINERO – MUNICIPIO DE MARIPÍ - BOYACÁ

“La ANM tejiendo territorios por una minería para la vida”

Descripción	Cantidad
TÍTULOS MINEROS	37
SOLICITUDES VIGENTES	41
PROPUESTAS DE CONTRATO DE CONCESIÓN VIABILIZADAS TÉCNICA, AMBIENTAL, JURÍDICA Y ECONÓMICAMENTE	15

TITULOS MINEROS OTORGADOS EN EL MUNICIPIO DE MARIPÍ - BOYACÁ

“La ANM tejiendo territorios por una minería para la vida”

ID	RUCOM	Código Expediente	ÁREA Ha	Etapas Contractual	Titulares	Grupo de Minerales
1	NO	031-96M	43,4623	Explotación	(36467) EMERALD MINE RESOURCES S.A.S.	PIEDRAS PRECIOSAS
2	SI	033-96M	59,6987	Explotación	(56073) ESMERALDAS DE OCCIDENTE S.A.S.	PIEDRAS PRECIOSAS
3	NO	JKC-11511	153,5037	Construcción y montaje	(46932) CARLOS MAURICIO BERMUDEZ POVEDA, OTROS	PIEDRAS PRECIOSAS
4	NO	DAL-111	355,3489	Explotación	(14925) SOCIEDAD MINERA EL CONDOR LTDA	PIEDRAS PRECIOSAS
5	NO	LJT-10151	149,2063	Explotación	(37363) ALFREDO ROBAYO RAMIREZ, (42166) EMERIO RINCON CASTILLO, OTROS	ORO Y METALES PRECIOSOS
6	NO	IHH-08041	295,9161	Explotación	(31736) FREDY ENRIQUE LANCHEROS PEÑA, (43168) GLORIA INES PEÑA DE LANCHEROS, OTROS	PIEDRAS PRECIOSAS
7	NO	FJM-093	304,7131	Explotación	(17307) UNION TEMPORAL MINEROS DE ORIENTE	PIEDRAS PRECIOSAS
8	NO	EHF-133	66,1084	Explotación	(32812) CESAR IVAN RODRIGUEZ GONZALEZ, (14927) GLADYS MARIELA GONZALEZ CORTES	PIEDRAS PRECIOSAS
9	NO	FAJ-161	23,2941	Explotación	(17403) JUAN RICARDO LEGUIZAMON VACCA, (30629) LEONIDAS ANTONIO GONZALEZ	PIEDRAS PRECIOSAS

ID	RUCOM	Código Expediente	ÁREA Ha	Etapas Contractual	Titulares	Grupo de Minerales
10	SI	GHQ-082	5,9614	Explotación	(44599) GREEN MINE LTDA	PIEDRAS PRECIOSAS
11	SI	BH8-111	31,9084	Explotación	(11316) ESMERALDAS SANTA ROSA S.A.	PIEDRAS PRECIOSAS
12	SI	113-94M	49,4384	Explotación	(11316) ESMERALDAS SANTA ROSA S.A.	PIEDRAS PRECIOSAS
13	NO	JG2-14341	102,2686	Explotación	(61492) CARLOS ENRIQUE BONILLA MONDRAGON, (61297) CRISTOBAL RAMOS SACRISTAN, OTROS	PIEDRAS PRECIOSAS
14	SI	ICQ-0800617X	55,6693	Explotación	(30602) TRITURADORA LA VEGA S.A.S.	MATERIALES DE CONSTRUCCIÓN
15	NO	FJM-093C3	71,4446	Explotación	(49613) ANGEL ANDREY AGUIRRE AVILA	PIEDRAS PRECIOSAS
16	NO	FJM-094C3	95,5541	Explotación	(17539) MINEROS TECNICOS AMIGOS LTDA-MITECA LTDA	PIEDRAS PRECIOSAS
17	NO	DLB-121	17,5502	Explotación	(11316) ESMERALDAS SANTA ROSA S.A.	PIEDRAS PRECIOSAS
18	NO	LL7-08211	15,5097	Construcción y montaje	(73913) GRUPO MINERO RIO VERDE S.A.S	PIEDRAS PRECIOSAS

ID	RUCOM	Código Expediente	ÁREA Ha	Etapas	Titulares	Grupo de Minerales
19	NO	DFS-101	52,2792	Explotación	(18242) EIDER ALONSO GONZALEZ CUBILLOS, (27572) PEDRO JESUS RODRIGUEZ GAITAN	PIEDRAS PRECIOSAS
20	SI	DJU-151	223,9999	Explotación	(35876) LUIS DE JESUS CONTRERAS VALERO, (46605) WELNER DIOSDE GONZALEZ RINCON	PIEDRAS PRECIOSAS
21	SI	BA3-101	158,6348	Explotación	(44441) SOCIEDAD MINERA INTERNACIONAL MINERA LA MARINA LIMITADA	PIEDRAS PRECIOSAS
22	SI	059-93M	28,1651	Explotación	(44599) GREEN MINE LTDA	PIEDRAS PRECIOSAS
23	SI	BEG-091	19,085	Explotación	(55101) ANA MERCEDES SALAZAR BALLEEN, (22527) DIOSDE GONZALEZ RODRIGUEZ, OTROS	PIEDRAS PRECIOSAS
24	NO	JKC-11513X	2,8201	Construcción y montaje	(46932) CARLOS MAURICIO BERMUDEZ POVEDA, (46493) PEDRO PABLO CEPEDA VEGA, OTROS	PIEDRAS PRECIOSAS
25	NO	DFS-102	28,2429	Explotación	(18242) EIDER ALONSO GONZALEZ CUBILLOS, (27572) PEDRO JESUS RODRIGUEZ GAITAN	PIEDRAS PRECIOSAS
26	NO	CEU-113	38,8438	Explotación	(22201) LUIS ALVARO ROMERO MURCIA	PIEDRAS PRECIOSAS
27	NO	IEE-08591	44,3831	Explotación	(58152) ESMERALDAS DE BOYACA COLOMBIA S.A.S. - ESMEBOYCOLS.A.S. -	PIEDRAS PRECIOSAS

ID	RUCOM	Código Expediente	ÁREA Ha	Etapas	Titulares	Grupo de Minerales
28	SI	CHG-151	40,7198	Explotación	(46701) ALVARO HERNANDO BRICEÑO RIVERA, OTROS	PIEDRAS PRECIOSAS
29	SI	DDU-151	100,2605	Explotación	(47447) COMPAÑIA MINERA SAN MIGUEL S.A.	PIEDRAS PRECIOSAS
30	NO	EHF-132	13,2176	Explotación	(32812) CESAR IVAN RODRIGUEZ GONZALEZ, (14927) GLADYS MARIELA GONZALEZ CORTES	PIEDRAS PRECIOSAS
31	NO	IEE-14381	229,2691	Explotación	(38905) ABEL CARDENAS GOMEZ	PIEDRAS PRECIOSAS
32	NO	FJM-094C4	69,3075	Explotación	(24801) HUGO ARCADIO PERILLA NOVOA	PIEDRAS PRECIOSAS
33	NO	FJM-094C5	227,5494	Explotación	(27580) VICTOR MAURICIO FANDIÑO MARTINEZ	PIEDRAS PRECIOSAS
34	NO	FJM-094C6	205,4645	Explotación	(29832) JESUS HERNANDO SANCHEZ SIERRA	PIEDRAS PRECIOSAS
35	NO	HHO-12162X	43,113	Explotación	(42426) FERNANDO OLIVEROS CAICEDO, OTROS	PIEDRAS PRECIOSAS
36	NO	KC6-08052	32,3967	Explotación	(57674) CARBONERA SAN CARLOS SAS	PIEDRAS PRECIOSAS
37	NO	EK5-101	139,5199	Explotación	(32812) CESAR IVAN RODRIGUEZ GONZALEZ, OTROS	PIEDRAS PRECIOSAS

26 Títulos Mineros **NO** cuentan con RUCOM

11 Títulos Mineros Cuentan con RUCOM

PLANO TITULOS MINEROS

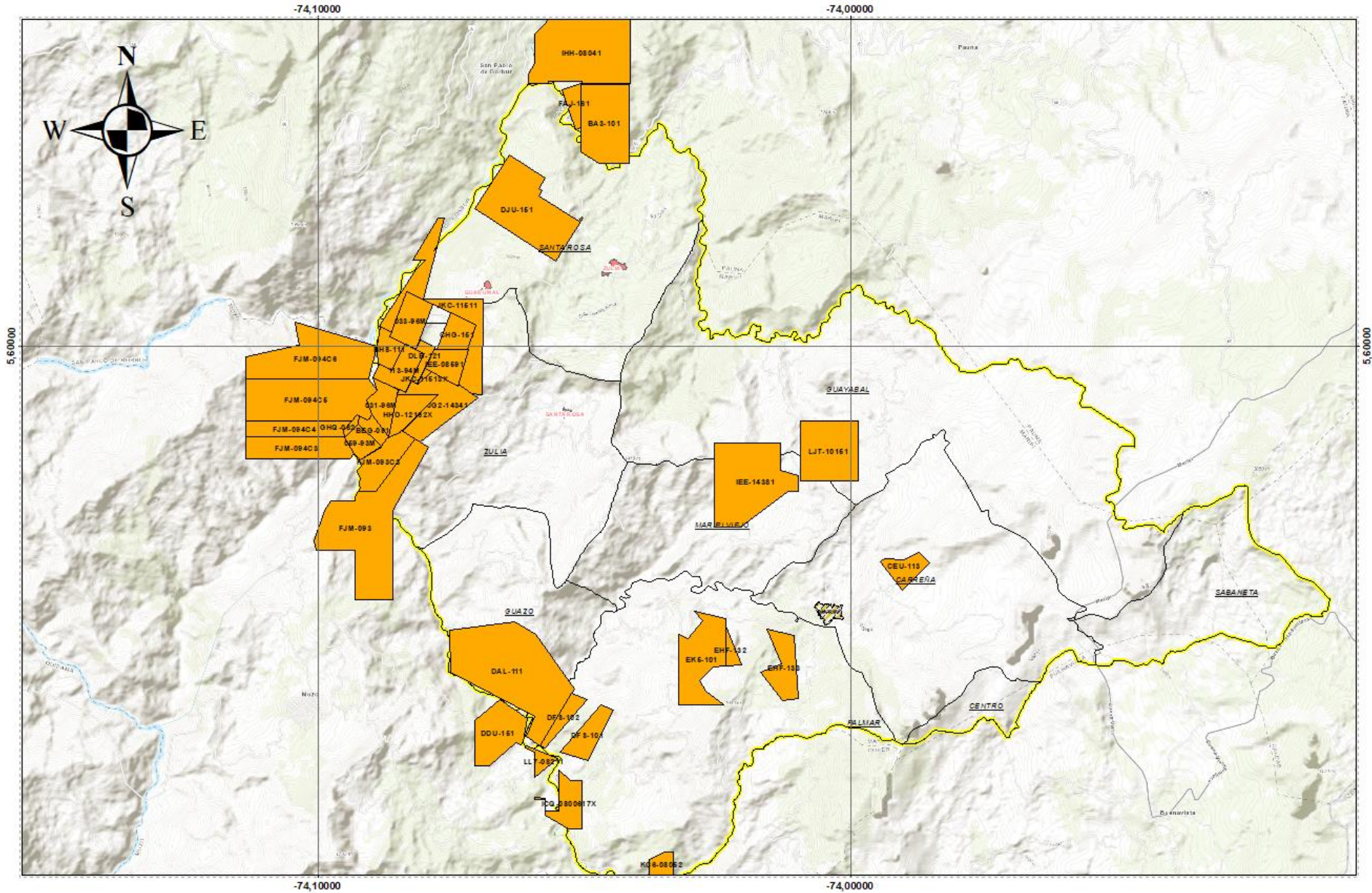

SOLICITUDES VIGENTES EN EL MUNICIPIO DE MARIPÍ - BOYACÁ

“La ANM tejiendo territorios por una minería para la vida”

ID	Código Expediente	Modalidad	Área Ha	Solicitantes	Grupo de Minerales
1	503866	CONTRATO DE CONCESIÓN (L 685)	64,854	(83251) DIDIER EDUARDO GARAVITO VASQUEZ	PIEDRAS PRECIOSAS
2	502232	CONTRATO DE CONCESIÓN (L 685)	113,8055	(79211) PROYECTOS Y CONSTRUCCIONES INNOVA S.A.S.	PIEDRAS PRECIOSAS
3	NFS-14341	SOLICITUD DE LEGALIZACIÓN	160,303	(13643) HECTOR ANTONIO GARZON ROCHA, OTROS	PIEDRAS PRECIOSAS
4	500083	CONTRATO DE CONCESIÓN (L 685)	149,2837	(63236) MAVA GROUP SAS	PIEDRAS PRECIOSAS
5	PH1-08081	CONTRATO DE CONCESIÓN (L 685)	1117,14	(60786) NELSY YOHANA GONZALEZ RINCON	PIEDRAS PRECIOSAS
6	PG7-10191	CONTRATO DE CONCESIÓN (L 685)	248,3898	(57767) EMERALD GLOBAL RESOURCES SAS	PIEDRAS PRECIOSAS
7	500111	CONTRATO DE CONCESIÓN (L 685)	397,7098	(71488) DESARROLLOS EMPRESARIALES DE COLOMBIA SAS	PIEDRAS PRECIOSAS
8	502152	CONTRATO DE CONCESIÓN (L 685)	22,0286	(79785) LINA PAOLA GARCÍA ACEVEDO	PIEDRAS PRECIOSAS
9	504009	CONTRATO DE CONCESIÓN (L 685)	63,6319	(83324) METROAMBIENTAL SAS	PIEDRAS PRECIOSAS
10	505817	CONTRATO DE CONCESIÓN (L 685)	189,6805	(79250) JOSE BERSELIN GONZALES AVILA	PIEDRAS PRECIOSAS

ID	Código Expediente	Modalidad	Área Ha	Solicitantes	Grupo de Minerales
11	502195	CONTRATO DE CONCESIÓN (L 685)	97,8976	(75715) JUAN CARLOS CORTES CARO, (80896) MARIA FERNANDA RIAÑO PEÑA, OTROS	PIEDRAS PRECIOSAS
12	KIO-08021	CONTRATO DE CONCESIÓN (L 685)	15,9075	(46605) WELNER DIOSDE GONZALEZ RINCON	PIEDRAS PRECIOSAS
13	LGD-10411	CONTRATO DE CONCESIÓN (L 685)	22,0242	(24321) JULIO CESAR GOMEZ CIFUENTES	PIEDRAS PRECIOSAS
14	OKL-14049X	CONTRATO DE CONCESIÓN (L 685)	44,0479	(46318) GUILLERMO FREDY DIAZ GUERRERO	PIEDRAS PRECIOSAS
15	UC8-08191	CONTRATO DE CONCESIÓN (L 685)	299,7928	(61511) EXCOPLAT RODRIGUEZ SAS	PIEDRAS PRECIOSAS
16	508681	CONTRATO DE CONCESIÓN (L 685)	118,6892	(89015) ASOCIACION MINEROS DE SANTANDER SAS	PIEDRAS PRECIOSAS
17	504155	CONTRATO DE CONCESIÓN (L 685)	45,2769	(82135) GENERACION DE TALENTOS SAS	PIEDRAS PRECIOSAS
18	508491	CONTRATO DE CONCESIÓN (L 685)	336,5214	(62256) GLOBAL MINERAL GOLD SAS	PIEDRAS PRECIOSAS
19	TKD-08591	CONTRATO DE CONCESIÓN (L 685)	303,51	(57674) CARBONERA SAN CARLOS SAS	PIEDRAS PRECIOSAS
20	OKC-08161	CONTRATO DE CONCESIÓN (L 685)	140,7121	(53230) JOSE FITERTON ROMERO SALINAS, (53231) LUCINDA ISABEL GIL DELGADILLO	PIEDRAS PRECIOSAS

NOTA: De acuerdo con lo establecido en la Decreto No.1666 de 2016 *"Por el cual se adiciona el Decreto Único Reglamentario del Sector Administrativo de Minas y Energía, 1073 de 2015, relacionado con la clasificación minera"*, que en su **Artículo 2.2.5.1.5.4** Clasificación de la minería en pequeña, mediana y gran escala en etapa de exploración establece:

CLASIFICACIÓN	No. HECTÁREAS
Pequeña	Menor o igual a 150
Mediana	> a 150, <= 5000
Grande	> a 5,000, <= 10,000

SOLICITUDES VIGENTES EN EL MUNICIPIO DE MARIPÍ - BOYACÁ

“La ANM tejiendo territorios por una minería para la vida”

ID	Código Expediente	Modalidad	Área Ha	Solicitantes	Grupo de Minerales
21	502645	CONTRATO DE CONCESIÓN (L 685)	332,8518	(73265) SERVITRANSPORTES RIVERA SAS	PIEDRAS PRECIOSAS
22	ARE-508668	ÁREA DE RESERVA ESPECIAL	3107,226	(71638) DIDIER FERLEY PAEZ AVILA, (82004) EMPRESA COLOMBIANA DE MINAS "ECOMINAS C.I. S.A.S.", OTROS	PIEDRAS PRECIOSAS
23	ARE-506010	ÁREA DE RESERVA ESPECIAL	20,8022	(81462) ITOCO GREEN EMERALDS MINING COMPANY C.I. S.A.S., OTROS	PIEDRAS PRECIOSAS
24	LHD-08021	CONTRATO DE CONCESIÓN (L 685)	286,3277	(24321) JULIO CESAR GOMEZ CIFUENTES, (46605) WELNER DIOSDE GONZALEZ RINCON	PIEDRAS PRECIOSAS
25	RJ7-08021	CONTRATO DE CONCESIÓN (L 685)	50,1655	(33752) EDUARDO DAVID SUAREZ MORENO	PIEDRAS PRECIOSAS
26	SDK-08011	CONTRATO DE CONCESIÓN (L 685)	11,0141	(23231) LUIS ERNESTO RODRIGUEZ ALARCON	PIEDRAS PRECIOSAS
27	PBO-08162	CONTRATO DE CONCESIÓN (L 685)	116,2444	(58201) LUIS ALEJANDRO VILLALOBOS CASTELLANOS	PIEDRAS PRECIOSAS
28	ARE-509103	ÁREA DE RESERVA ESPECIAL	646,0504	(93164) IVAN YESID ZAPATA BELTRAN, (72269) RAFAEL EDILSON RAMIREZ AREVALO	ORO Y METALES PRECIOSOS
29	507720	CONTRATO DE CONCESIÓN (L 685)	347,5216	(89015) ASOCIACION MINEROS DE SANTANDER SAS	PIEDRAS PRECIOSAS
30	503419	CONTRATO DE CONCESIÓN (L 685)	193,3361	(82135) GENERACION DE TALENTOS SAS	PIEDRAS PRECIOSAS
31	OGU-10071	CONTRATO DE CONCESIÓN (L 685)	190,8763	(60327) PEDRO NEL ESPITIA POVEDA	PIEDRAS PRECIOSAS

ID	Código Expediente	Modalidad	Área Ha	Solicitantes	Grupo de Minerales
32	506741	CONTRATO DE CONCESIÓN (L 685)	1508,982	(82135) GENERACION DE TALENTOS SAS	PIEDRAS PRECIOSAS
33	OKC-08162X	CONTRATO DE CONCESIÓN (L 685)	2,4473	(53230) JOSE FITERTON ROMERO SALINAS, (53231) LUCINDA ISABEL GIL DELGADILLO	PIEDRAS PRECIOSAS
34	508894	CONTRATO DE CONCESIÓN (L 685)	86,8818	(83324) METROAMBIENTAL SAS	PIEDRAS PRECIOSAS
35	PCB-16001	CONTRATO DE CONCESIÓN (L 685)	633,9209	(58156) COLTRANSACCIONES READY S.A.S., (17403) JUAN RICARDO LEGUIZAMON VACCA	ORO Y METALES PRECIOSOS
36	507488	CONTRATO DE CONCESIÓN (L 685)	467,421	(88362) GONZALO OVALLE CORTES, (88363) GUSTAVO DELGADO GONZALEZ, OTROS	PIEDRAS PRECIOSAS
37	502210	CONTRATO DE CONCESIÓN (L 685)	37,933	(59218) GRUPO EMPRESARIAL INVERMUR SAS	PIEDRAS PRECIOSAS
38	502231	CONTRATO DE CONCESIÓN (L 685)	72,2009	(81019) COMPAÑIA MINERA BRISAS DEL RIO S.A.S., (79211) PROYECTOS Y CONSTRUCCIONES INNOVA S.A.S.	PIEDRAS PRECIOSAS
39	SKT-15281	CONTRATO DE CONCESIÓN (L 685)	41,6105	(57674) CARBONERA SAN CARLOS SAS	PIEDRAS PRECIOSAS
40	508479	CONTRATO DE CONCESIÓN (L 685)	130,9334	(73575) GILMA ALVAREZ CHAVEZ, (90889) VIVIANA CAROLINA FLOREZ ALVAREZ	PIEDRAS PRECIOSAS
41	507519	CONTRATO DE CONCESIÓN (L 685)	59,9546	(88223) ASOCIACION INTEGRAL DE CARBONEROS Y MINEROS DE COLOMBIA, OTROS	PIEDRAS PRECIOSAS

PLANO SOLICITUDES VIGENTES

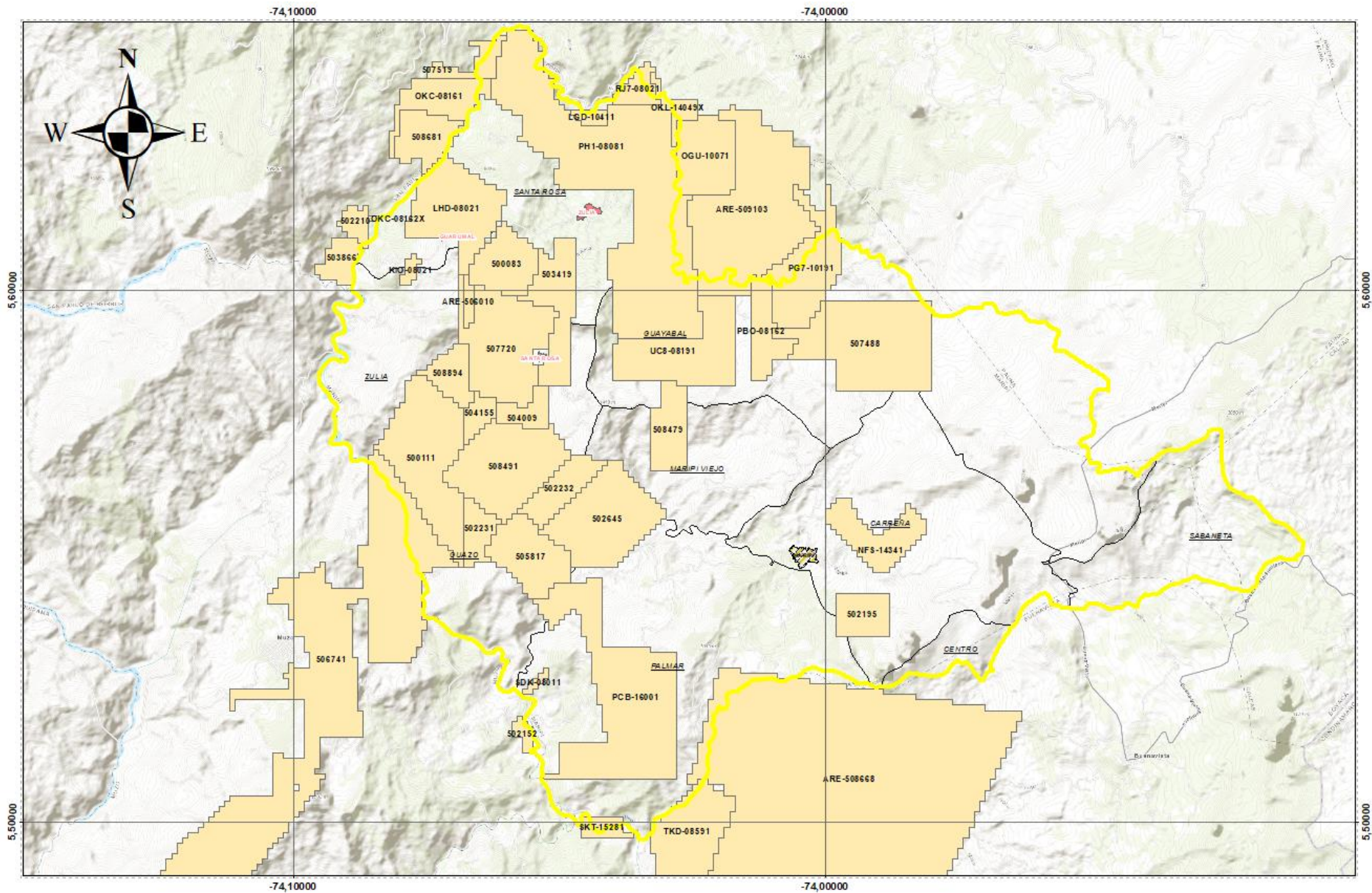

PROPUESTAS VIABILIZADAS MUNICIPIO DE MARIPÍ - BOYACÁ

ID	MODALIDAD	PLACA	FECHA RAD	AREA	GRUPO DE MINERALES	SOLICITANTE
1	PCC	502152	Jul 19, 2021	22,0286	PIEDRAS PRECIOSAS	LINA PAOLA GARCÍA ACEVEDO
2	PCC	500083	Jan 15, 2020	149,2837	PIEDRAS PRECIOSAS	(63236) MAVA GROUP SAS
3	PCC	502210	Jul 28, 2021	37,933	PIEDRAS PRECIOSAS	GRUPO EMPRESARIAL INVERMUR SAS
4	PCC	OKC-08162X	Nov 12, 2013	2,4473	PIEDRAS PRECIOSAS	(53230) JOSE FITERTON ROMERO SALINAS, (53231) LUCINDA ISABEL GIL DELGADILLO
5	PCC	OKC-08161	Nov 12, 2013	140,7121	PIEDRAS PRECIOSAS	(53230) JOSE FITERTON ROMERO SALINAS, (53231) LUCINDA ISABEL GIL DELGADILLO
6	PCC	503419	Nov 4, 2021	193,3361	PIEDRAS PRECIOSAS	(82135) GENERACION DE TALENTOS SAS
7	PCC	LGD-10411	Jul 13, 2010	22,0242	PIEDRAS PRECIOSAS	(24321) JULIO CESAR GOMEZ CIFUENTES
8	PCC	LHD-08021	Aug 13, 2010	286,3277	PIEDRAS PRECIOSAS	(24321) JULIO CESAR GOMEZ CIFUENTES, (46605) WELNER DIOSDE GONZALEZ RINCON
9	PCC	502645	Sep 20, 2021	332,8518	PIEDRAS PRECIOSAS	(73265) SERVITRANSPORTES RIVERA SAS
10	PCC	504009	Jan 3, 2022	63,6319	PIEDRAS PRECIOSAS	(83324) METROAMBIENTAL SAS
11	PCC	503866	Dec 24, 2021	64,854	PIEDRAS PRECIOSAS	(83251) DIDIER EDUARDO GARAVITO VASQUEZ
12	PCC	PH1-08081	Aug 1, 2014	1117,1398	PIEDRAS PRECIOSAS	(60786) NELSY YOHANA GONZALEZ RINCON
13	PCC	OGU-10071	Jul 30, 2013	190,8763	PIEDRAS PRECIOSAS	(60327) PEDRO NEL ESPITIA POVEDA
14	PCC	KIO-08021	Sep 24, 2009	15,9075	PIEDRAS PRECIOSAS	(46605) WELNER DIOSDE GONZALEZ RINCON
15	PCC	SDK-08011	Apr 20, 2017	11,0141	PIEDRAS PRECIOSAS	(23231) LUIS ERNESTO RODRIGUEZ ALARCON

PLANO PCC-PCCD VIABILIZADAS

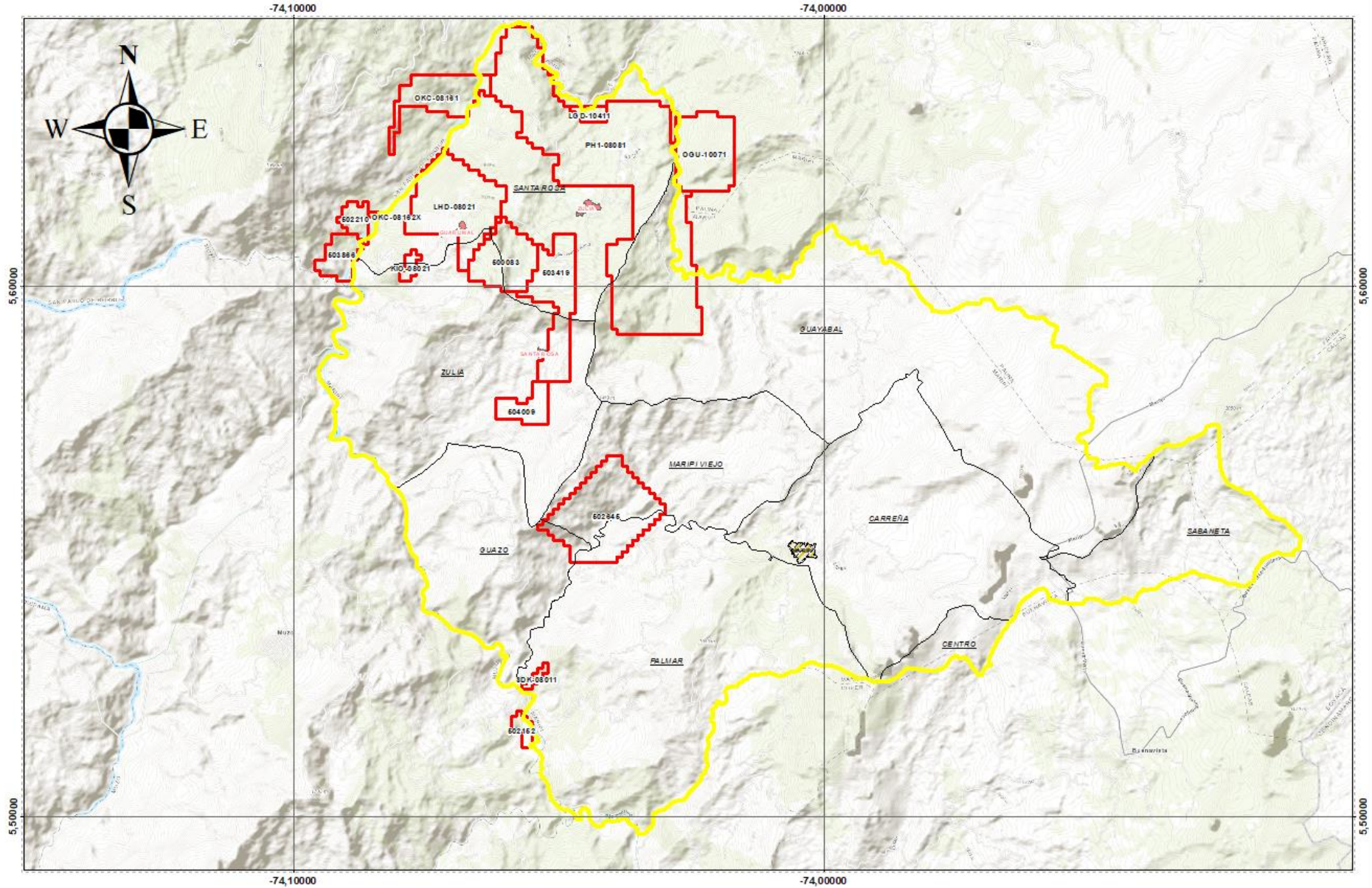

Propuesta de Contrato de Concesión OKC-08161 / LGD-10411

N° EXPEDIENTE	OKC-08161
GRUPO DEMINERALES	PIEDRAS PRECIOSAS
FECHA DE RADICACIÓN	12 NOVIEMBRE DE 2013
PROPONENTE	JOSE FITERTON ROMERO SALINAS, LUCINDA ISABEL GIL DELGADILLO
ÁREA DEFINIDA	140,7121 HECTÁREAS
UBICACIÓN	MARIPÍ – BOYACÁ / SANTA ROSA

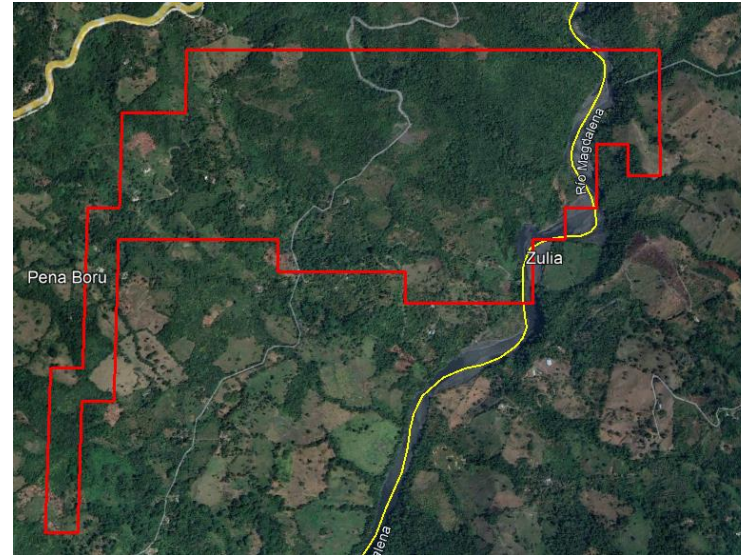

La propuesta de contrato de concesión No. **OKC-08161**, está ubicada al nor-occidente del municipio de Maripí, en una pequeña área de la vereda Santa Rosa- La mayor parte de la propuesta se encuentra en municipios vecinos como Muzo y San Pablo de Borbur.

N° EXPEDIENTE	LGD-10411
GRUPO DEMINERALES	PIEDRAS PRECIOSAS
FECHA DE RADICACIÓN	13 JULIO DE 2010
PROPONENTE	JULIO CESAR GOMEZ CIFUENTES
ÁREA DEFINIDA	22,0242 HECTÁREAS
UBICACIÓN	MARIPÍ – BOYACÁ / SANTA ROSA

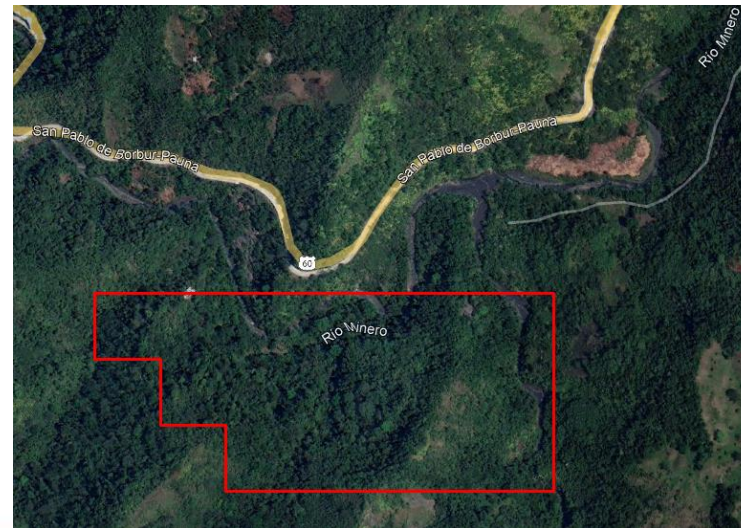

La propuesta de contrato de concesión No. **LGD-10411**, está ubicada al norte del municipio de Maripí, en la vereda Santa Rosa, Al Sur del Río Minero y de la Vía que comunica al municipio de Pauna con San Pablo de Borbur.

Propuesta de Contrato de Concesión PH1-08081 / OGU-10071

N° EXPEDIENTE	PH1-08081
GRUPO DEMINERALES	PIEDRAS PRECIOSAS
FECHA DE RADICACIÓN	01 AGOSTO DE 2014
PROPONENTE	NELSY YOHANA GONZALEZ RINCON
ÁREA DEFINIDA	1117,1398 HECTÁREAS
UBICACIÓN	MARIPÍ – BOYACÁ / SANTA ROSA - GUAYABAL

N° EXPEDIENTE	OGU-10071
GRUPO DEMINERALES	PIEDRAS PRECIOSAS
FECHA DE RADICACIÓN	30 JULIO DE 2013
PROPONENTE	PEDRO NEL ESPITIA POVEDA
ÁREA DEFINIDA	190,8763 HECTÁREAS
UBICACIÓN	MARIPÍ – BOYACÁ / SANTA ROSA - GUAYABAL

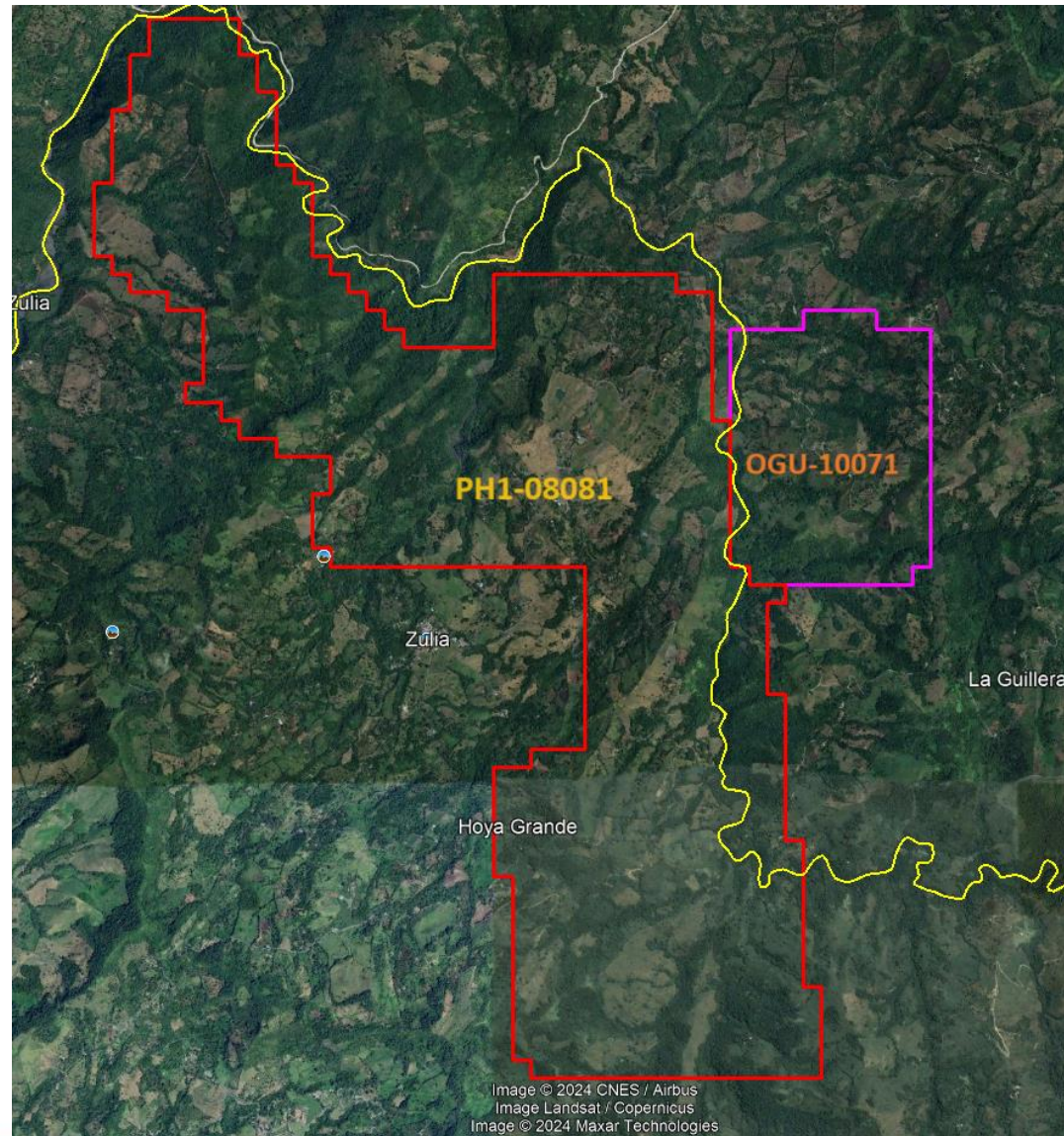

Propuesta de Contrato de Concesión

502210 / 503866 / OKC-08162X

N° EXPEDIENTE	502210
GRUPO DEMINERALES	PIEDRAS PRECIOSAS
FECHA DE RADICACIÓN	28 JULIO DE 2021
PROPONENTE	GRUPO EMPRESARIAL INVERMUR SAS
ÁREA DEFINIDA	37,93 HECTÁREAS
UBICACIÓN	MARIPÍ – BOYACÁ / SANTA ROSA

N° EXPEDIENTE	503866
GRUPO DEMINERALES	PIEDRAS PRECIOSAS
FECHA DE RADICACIÓN	24 DICIEMBRE DE 2021
PROPONENTE	DIDIER EDUARDO GARAVITO VASQUEZ
ÁREA DEFINIDA	64,854 HECTÁREAS
UBICACIÓN	MARIPÍ – BOYACÁ / SANTA ROSA – EL ZULIA

N° EXPEDIENTE	OKC-08162X
GRUPO DEMINERALES	PIEDRAS PRECIOSAS
FECHA DE RADICACIÓN	12 NOVIEMBRE DE 2013
PROPONENTE	JOSE FITERTON ROMERO SALINAS, (53231) LUCINDA ISABEL GIL DELGADILLO
ÁREA DEFINIDA	2,4473 HECTÁREAS
UBICACIÓN	MARIPÍ – BOYACÁ / SANTA ROSA

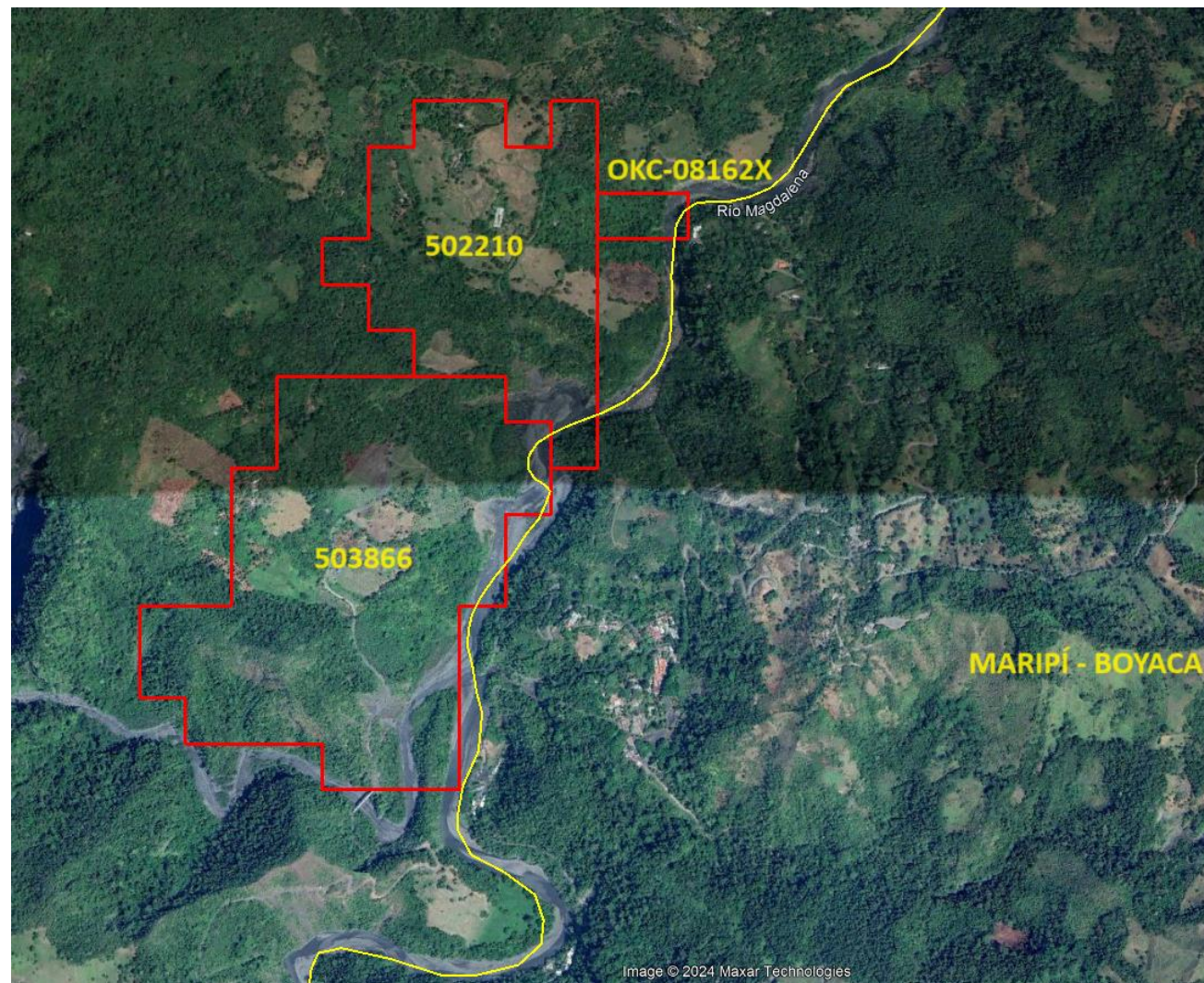

Propuesta de Contrato de Concesión

LHD-08021 / 500083 / KIO-08021

N° EXPEDIENTE	LHD-08021
GRUPO DEMINERALES	PIEDRAS PRECIOSAS
FECHA DE RADICACIÓN	13 AGOSTO DE 2010
PROPONENTE	JULIO CESAR GOMEZ CIFUENTES, WELNER DIOSDE GONZALEZ RINCON
ÁREA DEFINIDA	286,3277 HECTÁREAS
UBICACIÓN	MARIPÍ – BOYACÁ / SANTA ROSA – EL ZULIA

N° EXPEDIENTE	500083
GRUPO DEMINERALES	PIEDRAS PRECIOSAS
FECHA DE RADICACIÓN	15 ENERO DE 2020
PROPONENTE	MAVA GROUP SAS
ÁREA DEFINIDA	149,2837 HECTÁREAS
UBICACIÓN	MARIPÍ – BOYACÁ / SANTA ROSA – EL ZULIA

N° EXPEDIENTE	KIO-08021
GRUPO DEMINERALES	PIEDRAS PRECIOSAS
FECHA DE RADICACIÓN	24 SEPTIEMBRE DE 2009
PROPONENTE	WELNER DIOSDE GONZALEZ RINCON
ÁREA DEFINIDA	15,9075 HECTÁREAS
UBICACIÓN	MARIPÍ – BOYACÁ / SANTA ROSA – EL ZULIA

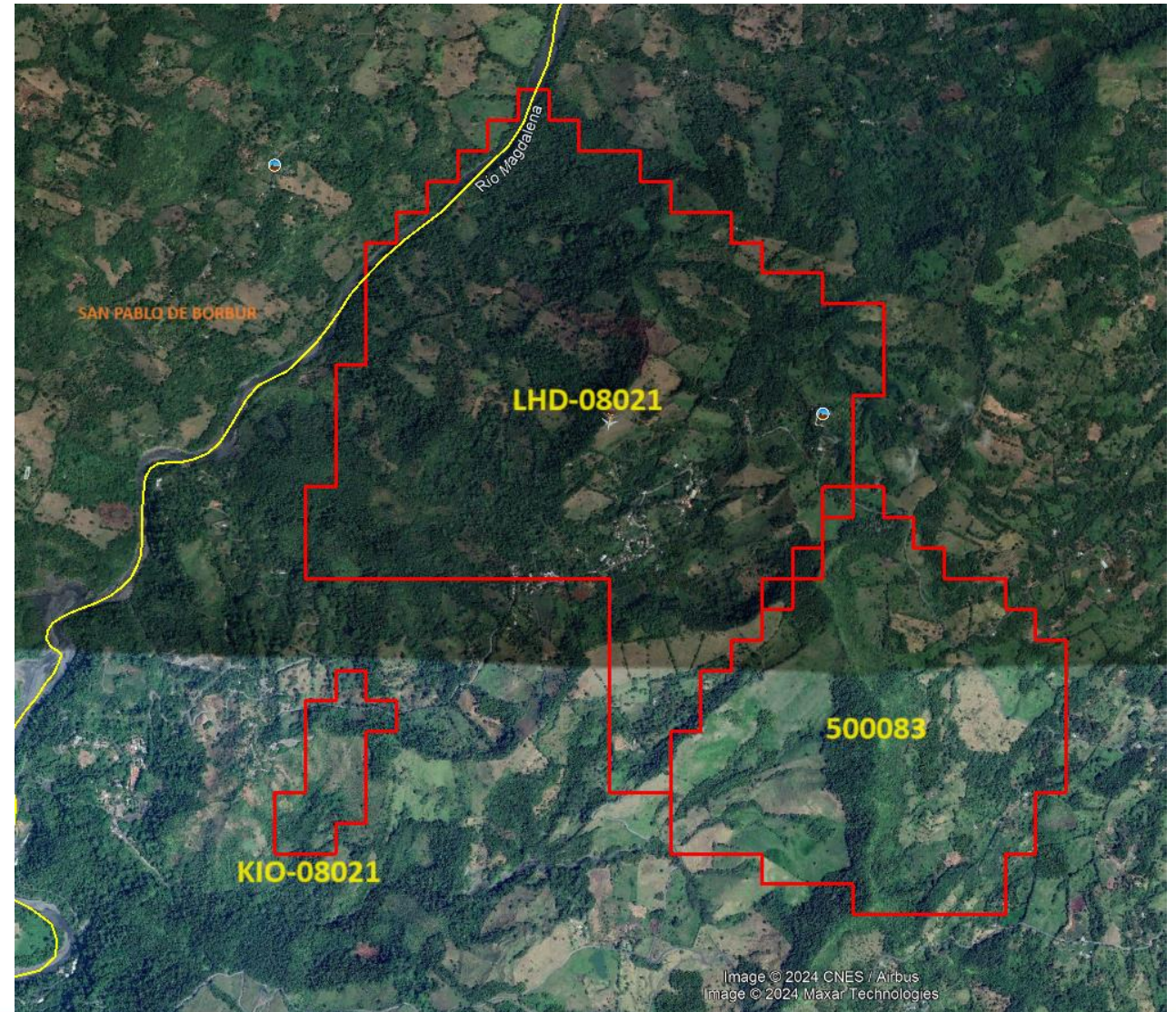

Image © 2024 CNES / Airbus
Image © 2024 Maxar Technologies

Propuesta de Contrato de Concesión

503419 / 504009

N° EXPEDIENTE	503419
GRUPO DEMINERALES	PIEDRAS PRECIOSAS
FECHA DE RADICACIÓN	04 NOVIEMBRE DE 2021
PROPONENTE	GENERACION DE TALENTOS SAS
ÁREA DEFINIDA	193,3361 HECTÁREAS
UBICACIÓN	MARIPÍ – BOYACÁ / SANTA ROSA – EL ZULIA

N° EXPEDIENTE	504009
GRUPO DEMINERALES	PIEDRAS PRECIOSAS
FECHA DE RADICACIÓN	03 ENERO DE 2022
PROPONENTE	METROAMBIENTAL SAS
ÁREA DEFINIDA	63,6319 HECTÁREAS
UBICACIÓN	MARIPÍ – BOYACÁ / EL ZULIA

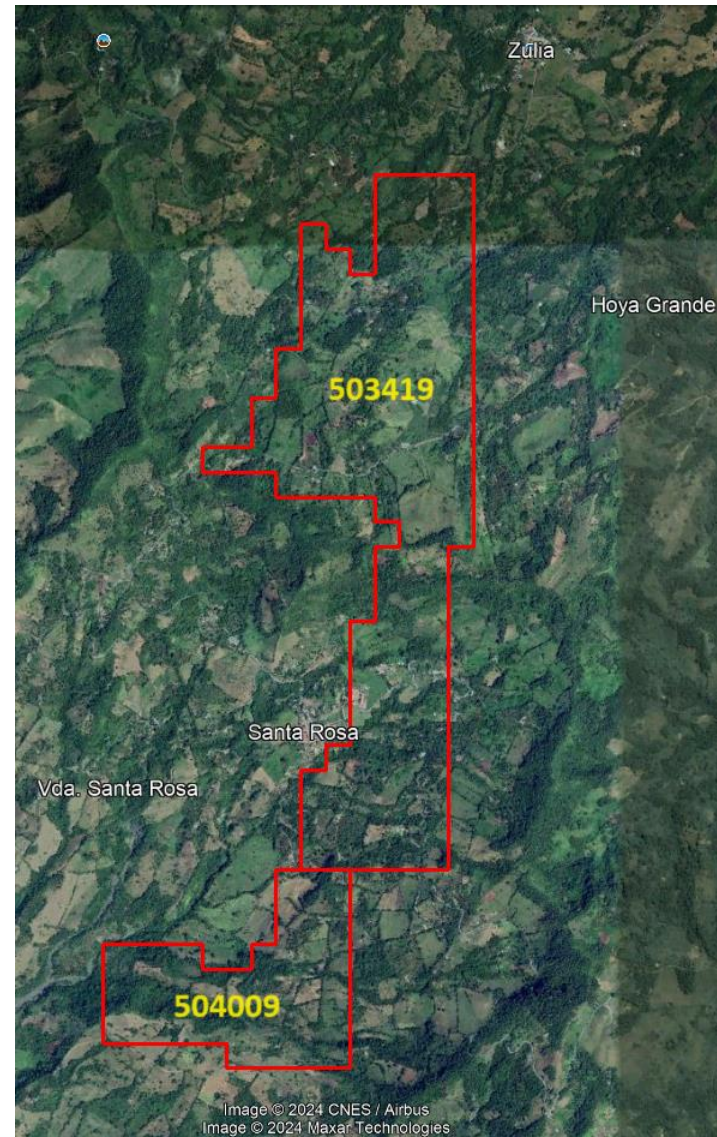

Propuesta de Contrato de Concesión 502645

N° EXPEDIENTE	502645
GRUPO DEMINERALES	PIEDRAS PRECIOSAS
FECHA DE RADICACIÓN	20 SEPTIEMBRE DE 2021
PROPONENTE	SERVITRANSPORTES RIVERA SAS
ÁREA DEFINIDA	332,8518 HECTÁREAS
UBICACIÓN	MARIPÍ – BOYACÁ / MARIPÍ VIEJO – GUAZO - PALMAR

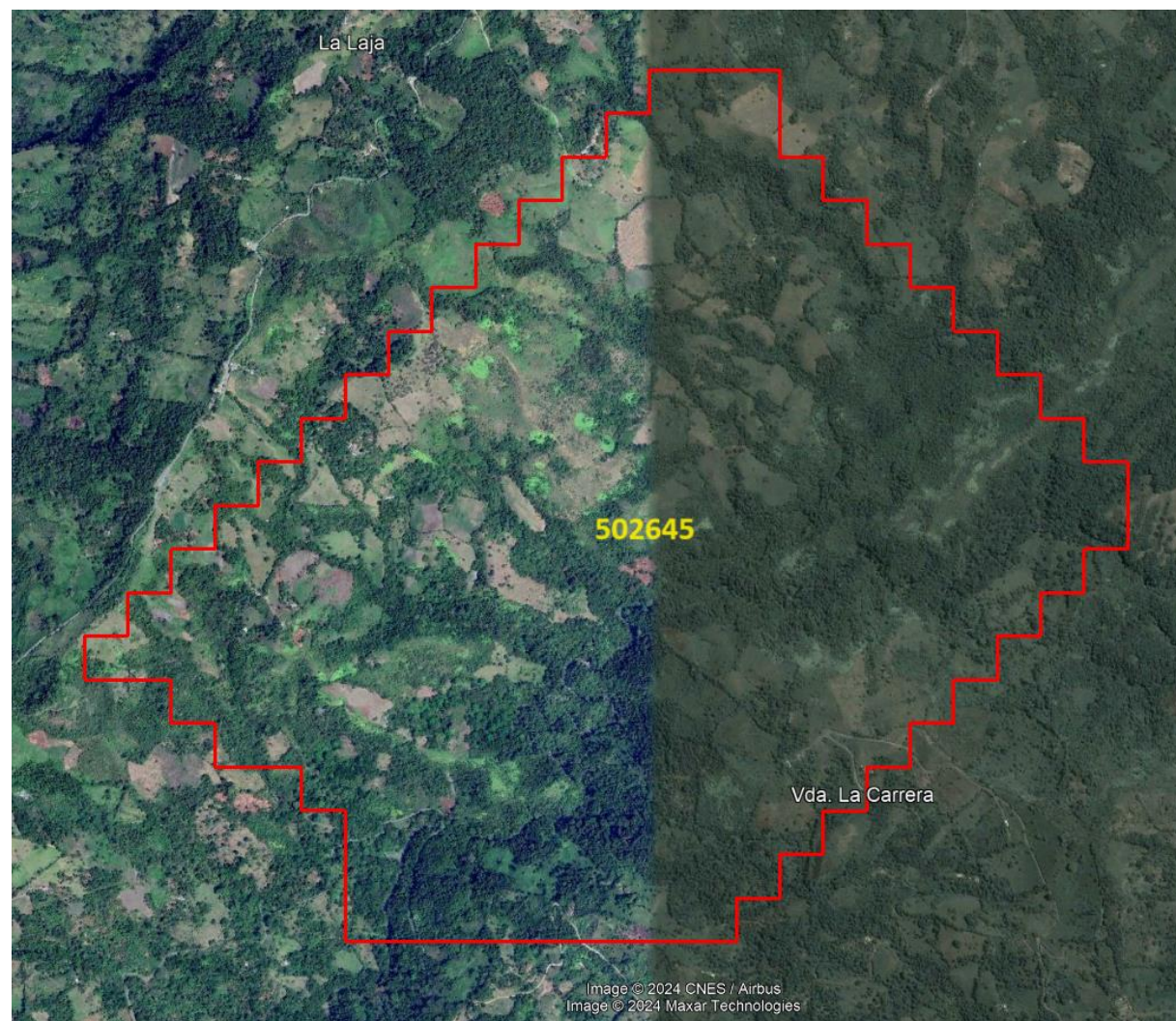

Propuesta de Contrato de Concesión

SDK-08011 / 502152

N° EXPEDIENTE	SDK-08011
GRUPO DEMINERALES	PIEDRAS PRECIOSAS
FECHA DE RADICACIÓN	20 ABRIL DE 2017
PROPONENTE	LUIS ERNESTO RODRIGUEZ ALARCON
ÁREA DEFINIDA	11,0141 HECTÁREAS
UBICACIÓN	MARIPÍ – BOYACÁ / PALMAR

N° EXPEDIENTE	502152
GRUPO DEMINERALES	PIEDRAS PRECIOSAS
FECHA DE RADICACIÓN	19 JULIO DE 2021
PROPONENTE	LINA PAOLA GARCÍA ACEVEDO
ÁREA DEFINIDA	22,0286 HECTÁREAS
UBICACIÓN	MARIPÍ – BOYACÁ / PALMAR

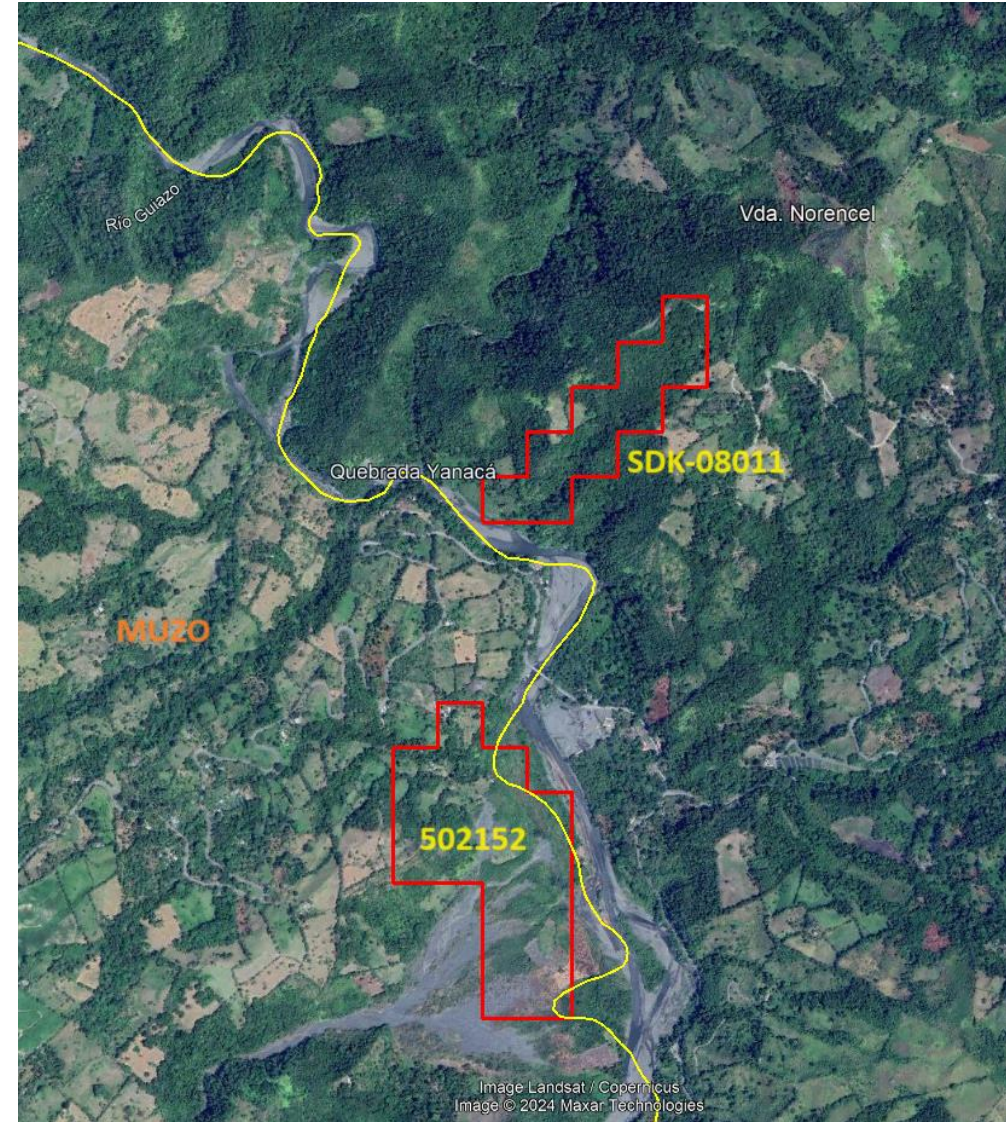



AGENCIA NACIONAL DE
MINERÍA